



## บันทึกข้อความ

ส่วนราชการ สำนักส่งเสริมวิชาการและงานทะเบียน โทร. ๐ ๒๕๒๙ ๓๕๙๘, ๐ ๒๙๐๙ ๑๔๓๒

ที่ อว ๐๖๓๐.๑๑/๑๒๓

วันที่ ๑๓ กุมภาพันธ์ ๒๕๖๕

เรื่อง ขออนุมัติการสำเร็จการศึกษา ระดับอนุปริญญา และระดับปริญญาตรี

เรียน ประธานสภาวิชาการมหาวิทยาลัยราชภัฏวไลยอลงกรณ์ ในพระบรมราชูปถัมภ์

ตามที่สำนักส่งเสริมวิชาการและงานทะเบียน ได้ตรวจสอบผลการเรียนของนักศึกษา  
เต็มเวลาจันทร์ - ศุกร์ และนักศึกษาเต็มเวลาเสาร์ - อาทิตย์ ที่เรียนครบตามหลักสูตรและมีคุณสมบัติ  
ที่สำเร็จการศึกษาระดับอนุปริญญา และระดับปริญญาตรี ประจำปีการศึกษา ๒๕๖๔ วันที่ ๑๐ กุมภาพันธ์  
๒๕๖๕ แยกเป็นหลักสูตรดังนี้

หลักสูตรอนุปริญญาวิทยาศาสตร	จำนวน	๑	ราย
หลักสูตรวิทยาศาสตรบัณฑิต	จำนวน	๒	ราย
หลักสูตรศิลปศาสตรบัณฑิต	จำนวน	๑	ราย
หลักสูตรบริหารธุรกิจบัณฑิต	จำนวน	๒๒	ราย
หลักสูตรบัญชีบัณฑิต	จำนวน	๑	ราย
หลักสูตรวิศวกรรมศาสตรบัณฑิต	จำนวน	๗	ราย
หลักสูตรรัฐประศาสนศาสตรบัณฑิต	จำนวน	๒	ราย
หลักสูตรนิเทศศาสตรบัณฑิต	จำนวน	๔	ราย
รวมทั้งสิ้น	จำนวน	๔๐	ราย

จึงเรียนมาเพื่อโปรดพิจารณา

(รองศาสตราจารย์ศศินันท์ เศรษฐวัฒน์บดี)

ประธานคณะกรรมการวิชาการ

มหาวิทยาลัยราชภัฏวไลยอลงกรณ์ ในพระบรมราชูปถัมภ์

บัญชีสรุปจำนวนผู้สำเร็จการศึกษาที่ขออนุมัติการให้ปริญญาบัตร  
มหาวิทยาลัยราชภัฏวไลยอลงกรณ์ ในพระบรมราชูปถัมภ์ จังหวัดปทุมธานี

ระดับอนุปริญญา

ชื่อปริญญา	อนุปริญญาเกียรตินิยม				อนุปริญญา		รวม
	อันดับ 1		อันดับ 2		ชาย	หญิง	
	ชาย	หญิง	ชาย	หญิง			
นักศึกษาเต็มเวลา จันทร-ศุภร์ อนุปริญญาวิทยาศาสตร์	0	0	0	0	0	1	1
รวม	0	0	0	0	0	1	1
รวมทั้งหมด	0	0	0	0	0	1	1

ตรวจสอบความถูกต้องแล้ว

ลงชื่อ..........นายทะเบียน

(รองศาสตราจารย์คชินทร์ โกขุนทาภรณ์)

รองผู้อำนวยการสำนักส่งเสริมวิชาการและงานทะเบียน

บัญชีสรุปจำนวนผู้สำเร็จการศึกษา อนุปริญญาวิทยาศาสตร  
มหาวิทยาลัยราชภัฏวไลยอลงกรณ์ ในพระบรมราชูปถัมภ์ จังหวัดปทุมธานี

ระดับอนุปริญญา

สาขาวิชา	อนุปริญญาเกียรตินิยม				อนุปริญญา		รวม
	อันดับ 1		อันดับ 2		ชาย	หญิง	
	ชาย	หญิง	ชาย	หญิง			
นักศึกษาเต็มเวลา จันทร-ศุภร์ วิทยาศาสตรและเทคโนโลยีการอาหาร	0	0	0	0	0	1	1
รวม	0	0	0	0	0	1	1
รวมทั้งหมด	0	0	0	0	0	1	1

ตรวจสอบความถูกต้องแล้ว

ลงชื่อ..........นายทะเบียน  
(รองศาสตราจารย์คชินทร์ โภกนุทาภรณ์)  
รองผู้อำนวยการสำนักส่งเสริมวิชาการและงานทะเบียน

## บัญชีรายชื่อผู้สำเร็จการศึกษา

มหาวิทยาลัยราชภัฏวไลยอลงกรณ์ ในพระบรมราชูปถัมภ์ จังหวัดปทุมธานี ปีการศึกษา 2564

## อนุปริญญาวิทยาศาสตร

ลำดับที่	เลขประจำตัว	ชื่อ-สกุล	วันเข้าศึกษา	วันอนุมัติจบ	น.ก.	คะแนนเฉลี่ย	ประเภทนศ. เต็มเวลา	หมายเหตุ
อนุปริญญาวิทยาศาสตร								
สาขาวิชาวิทยาศาสตรและเทคโนโลยีการอาหาร								
1	59122820102	นางสาวมัลลิกา จันทูมา	15 ส.ค. 2559	10 ก.พ. 2565	131	2.20	จ.-ศ.	

ตรวจสอบและตรวจทานถูกต้องแล้ว

(ลงชื่อ)



นายทะเบียน

(รองศาสตราจารย์คชินทร์ โกขุนทากรณ์)

รองผู้อำนวยการสำนักส่งเสริมวิชาการและงานทะเบียน

บัญชีสรุปจำนวนผู้สำเร็จการศึกษาที่ขออนุมัติการให้ปริญญาบัตร  
มหาวิทยาลัยราชภัฏวไลยอลงกรณ์ ในพระบรมราชูปถัมภ์ จังหวัดปทุมธานี

ระดับปริญญาตรี

ชื่อปริญญา	ปริญญาตรีเกียรตินิยม				ปริญญาตรี		รวม
	อันดับ 1		อันดับ 2		ชาย	หญิง	
	ชาย	หญิง	ชาย	หญิง			
นักศึกษาเต็มเวลา จันท์-ศุภร์ วิทยาศาสตร์บัณฑิต	0	0	0	0	2	0	2
ศิลปศาสตรบัณฑิต	0	0	0	0	0	1	1
บริหารธุรกิจบัณฑิต	0	0	0	0	3	7	10
บัญชีบัณฑิต	0	0	0	0	0	1	1
วิศวกรรมศาสตรบัณฑิต	0	0	0	0	3	0	3
นิเทศศาสตรบัณฑิต	0	0	0	0	1	0	1
รวม	0	0	0	0	9	9	18
นักศึกษาเต็มเวลา เสาร์-อาทิตย์ บริหารธุรกิจบัณฑิต	0	0	0	0	2	10	12
วิศวกรรมศาสตรบัณฑิต	0	0	0	0	4	0	4
รัฐประศาสนศาสตรบัณฑิต	0	0	0	0	1	1	2
นิเทศศาสตรบัณฑิต	0	0	0	0	3	0	3
รวม	0	0	0	0	10	11	21
รวมทั้งหมด	0	0	0	0	19	20	39

ตรวจสอบความถูกต้องแล้ว

ลงชื่อ..........นายทะเบียน

(รองศาสตราจารย์คชินทร์ โกขุนทาภรณ์)

รองผู้อำนวยการสำนักส่งเสริมวิชาการและงานทะเบียน

บัญชีสรุปจำนวนผู้สำเร็จการศึกษา วิทยาศาสตร์บัณฑิต  
มหาวิทยาลัยราชภัฏวไลยอลงกรณ์ ในพระบรมราชูปถัมภ์ จังหวัดปทุมธานี

ระดับปริญญาตรี

สาขาวิชา	ปริญญาตรีเกียรตินิยม				ปริญญาตรี		รวม
	อันดับ 1		อันดับ 2		ชาย	หญิง	
	ชาย	หญิง	ชาย	หญิง			
นักศึกษาเต็มเวลา จันทร-ศุภร์ เกษตรศาสตร์	0	0	0	0	2	0	2
รวม	0	0	0	0	2	0	2
รวมทั้งหมด	0	0	0	0	2	0	2

ตรวจสอบความถูกต้องแล้ว

ลงชื่อ..........นายทะเบียน  
(รองศาสตราจารย์คชินทร์ โภกนุทาภรณ์)  
รองผู้อำนวยการสำนักส่งเสริมวิชาการและงานทะเบียน

## บัญชีรายชื่อผู้สำเร็จการศึกษา

มหาวิทยาลัยราชภัฏวไลยอลงกรณ์ ในพระบรมราชูปถัมภ์ จังหวัดปทุมธานี ปีการศึกษา 2564

1

## วิทยาศาสตร์บัณฑิต

ลำดับที่	เลขประจำตัว	ชื่อ-สกุล	วันเข้าศึกษา	วันอนุมัติจบ	นก.	คะแนนเฉลี่ย	ประเภทนศ. เต็มเวลา	หมายเหตุ
วิทยาศาสตร์บัณฑิต								
สาขาวิชาเกษตรศาสตร์								
1	60122500106	นายบุรินทร์ สองห้อง	15 ส.ค. 2560	10 ก.พ. 2565	139	2.82	จ.-ศ.	
2	60122500114	นายกฤษณพงศ์ มีสา	15 ส.ค. 2560	10 ก.พ. 2565	139	2.64	จ.-ศ.	

ตรวจสอบและตรวจทานถูกต้องแล้ว

(ลงชื่อ)  นายทะเบียน  
 (รองศาสตราจารย์คชินทร์ โกขุนทด)

รองผู้อำนวยการสำนักส่งเสริมวิชาการและงานทะเบียน

บัญชีสรุปจำนวนผู้สำเร็จการศึกษา ศิลปศาสตรบัณฑิต  
มหาวิทยาลัยราชภัฏวไลยอลงกรณ์ ในพระบรมราชูปถัมภ์ จังหวัดปทุมธานี

ระดับปริญญาตรี

สาขาวิชา	ปริญญาตรีเกียรตินิยม				ปริญญาตรี		รวม
	อันดับ 1		อันดับ 2		ชาย	หญิง	
	ชาย	หญิง	ชาย	หญิง			
นักศึกษาเต็มเวลา จันทร-ศุกร์ การจัดการท่องเที่ยว	0	0	0	0	0	1	1
รวม	0	0	0	0	0	1	1
รวมทั้งหมด	0	0	0	0	0	1	1

ตรวจสอบความถูกต้องแล้ว

ลงชื่อ..........นายทะเบียน  
(รองศาสตราจารย์คชินทร์ โภกนุทาภรณ์)  
รองผู้อำนวยการสำนักส่งเสริมวิชาการและงานทะเบียน



## บัญชีรายชื่อผู้สำเร็จการศึกษา

มหาวิทยาลัยราชภัฏวไลยอลงกรณ์ ในพระบรมราชูปถัมภ์ จังหวัดปทุมธานี ปีการศึกษา 2564

1

## ศิลปศาสตรบัณฑิต

ลำดับที่	เลขประจำตัว	ชื่อ-สกุล	วันเข้าศึกษา	วันอนุมัติจบ	นก.	คะแนนเฉลี่ย	ประเภทนศ. เต็มเวลา	หมายเหตุ
ศิลปศาสตรบัณฑิต สาขาวิชาการจัดการท่องเที่ยว								
1	60123390113	นางสาวนฤมล ทองด้วง	15 ส.ค. 2560	10 ก.พ. 2565	142	2.50	จ.-ศ.	

ตรวจสอบและตรวจทานถูกต้องแล้ว

(ลงชื่อ)  นายทะเบียน  
 (รองศาสตราจารย์คชินทร์ โกกนุทาภรณ์)  
 รองผู้อำนวยการสำนักส่งเสริมวิชาการและงานทะเบียน

บัญชีสรุปจำนวนผู้สำเร็จการศึกษา บริหารธุรกิจบัณฑิต  
มหาวิทยาลัยราชภัฏวไลยอลงกรณ์ ในพระบรมราชูปถัมภ์ จังหวัดปทุมธานี

## ระดับปริญญาตรี

สาขาวิชา	ปริญญาตรีเกียรตินิยม				ปริญญาตรี		รวม
	อันดับ 1		อันดับ 2		ชาย	หญิง	
	ชาย	หญิง	ชาย	หญิง			
นักศึกษาเต็มเวลา จันท์-ศุกร์ การจัดการนวัตกรรมการค้า	0	0	0	0	3	7	10
รวม	0	0	0	0	3	7	10
นักศึกษาเต็มเวลา เสาร์-อาทิตย์ การจัดการทั่วไป	0	0	0	0	0	1	1
การจัดการธุรกิจค้าปลีกสมัยใหม่	0	0	0	0	2	7	9
คอมพิวเตอร์ธุรกิจ	0	0	0	0	0	2	2
รวม	0	0	0	0	2	10	12
รวมทั้งหมด	0	0	0	0	5	17	22

ตรวจสอบความถูกต้องแล้ว

ลงชื่อ.....นายทะเบียน

(รองศาสตราจารย์คชินทร์ โภกนุทาภรณ์)

รองผู้อำนวยการสำนักส่งเสริมวิชาการและงานทะเบียน

## บัญชีรายชื่อผู้สำเร็จการศึกษา

มหาวิทยาลัยราชภัฏวไลยอลงกรณ์ ในพระบรมราชูปถัมภ์ จังหวัดปทุมธานี ปีการศึกษา 2564

1

## บริหารธุรกิจบัณฑิต

ลำดับที่	เลขประจำตัว	ชื่อ-สกุล	วันเข้าศึกษา	วันอนุมัติจบ	น.ก.	คะแนนเฉลี่ย	ประเภท นศ. เต็มเวลา	หมายเหตุ
<b>บริหารธุรกิจบัณฑิต</b>								
<b>สาขาวิชาการจัดการทั่วไป</b>								
1	60523180120	นางสาวเยาวลักษณ์ ชมเทียม	19 ส.ค. 2560	10 ก.พ. 2565	133	2.99	ส.-อ.	
<b>สาขาวิชาการจัดการนวัตกรรมการค้า</b>								
2	62023360008	นายกฤตภากร กิตติศิลปสาร	24 มิ.ย. 2562	10 ก.พ. 2565	131	3.88	จ.-ศ.	ยกเว้นรายวิชา
3	62023360010	นางสาวอารีรัตน์ จันทร์ดี	24 มิ.ย. 2562	10 ก.พ. 2565	131	3.96	จ.-ศ.	ยกเว้นรายวิชา
4	62023360011	นางสาวพนิดา ถาวงศ์กลาง	24 มิ.ย. 2562	10 ก.พ. 2565	131	3.91	จ.-ศ.	ยกเว้นรายวิชา
5	62023360012	นางสาวอรรรรม คงเจริญ	24 มิ.ย. 2562	10 ก.พ. 2565	131	3.72	จ.-ศ.	ยกเว้นรายวิชา
6	62023360013	นายอนันต์ แก้วโวหาร	24 มิ.ย. 2562	10 ก.พ. 2565	131	3.93	จ.-ศ.	ยกเว้นรายวิชา
7	62023360014	นางสาวตรีทิพยนิภา สิมมะลี	24 มิ.ย. 2562	10 ก.พ. 2565	131	3.86	จ.-ศ.	ยกเว้นรายวิชา
8	62023360015	นายธรรมรัตน์ บุญธรรม	24 มิ.ย. 2562	10 ก.พ. 2565	131	3.52	จ.-ศ.	ยกเว้นรายวิชา
9	62023360016	นางสาวน้ำทิพย์ ยอดเสาร์	24 มิ.ย. 2562	10 ก.พ. 2565	131	3.98	จ.-ศ.	ยกเว้นรายวิชา
10	62023360017	นางสาวไหมฟ้า กลิกร	24 มิ.ย. 2562	10 ก.พ. 2565	131	3.85	จ.-ศ.	ยกเว้นรายวิชา
11	62023360018	นางสาวกฤตยาณี สิมลา	24 มิ.ย. 2562	10 ก.พ. 2565	131	3.80	จ.-ศ.	ยกเว้นรายวิชา
<b>สาขาวิชาการจัดการธุรกิจค้าปลีกสมัยใหม่</b>								
12	61223630031	นางสาวกัญญารัตน์ ประเสริฐกุลวัฒนา	18 ส.ค. 2561	10 ก.พ. 2565	139	3.31	ส.-อ.	ยกเว้นรายวิชา
13	61223630033	นางสาวปิยะดา นิสัยดี	18 ส.ค. 2561	10 ก.พ. 2565	142	3.54	ส.-อ.	ยกเว้นรายวิชา
14	61223630034	นางสาวสุดา มาเยอภู	18 ส.ค. 2561	10 ก.พ. 2565	145	3.35	ส.-อ.	ยกเว้นรายวิชา
15	61223630037	นายณัฐวุฒิ ดินใหม่	18 ส.ค. 2561	10 ก.พ. 2565	142	3.10	ส.-อ.	
16	61223630038	นางสาวนุชจริย์ ภูนุช	18 ส.ค. 2561	10 ก.พ. 2565	142	3.17	ส.-อ.	
17	61223630039	นางสาวปิยวรรณ ปานปิ่น	18 ส.ค. 2561	10 ก.พ. 2565	139	3.05	ส.-อ.	
18	61223630040	นางสาวจิตาภา เพชรเลิศ	18 ส.ค. 2561	10 ก.พ. 2565	139	3.28	ส.-อ.	ยกเว้นรายวิชา
19	61223630041	นางสาววันวิหว่า เรียบร้อย	18 ส.ค. 2561	10 ก.พ. 2565	139	3.19	ส.-อ.	
20	61223630043	นายชัยวัฒน์ ไชยวุฒิ	18 ส.ค. 2561	10 ก.พ. 2565	139	3.13	ส.-อ.	
<b>สาขาวิชาคอมพิวเตอร์ธุรกิจ</b>								
21	60223650117	นางสาวกัญญารัตน์ ธรรมใจดี	19 ส.ค. 2560	10 ก.พ. 2565	136	3.06	ส.-อ.	
22	60223650129	นางสาวจิราพร บุตรดี	19 ส.ค. 2560	10 ก.พ. 2565	136	3.08	ส.-อ.	

## บริหารธุรกิจบัณฑิต

ลำดับที่	เลขประจำตัว	ชื่อ-สกุล	วันเข้าศึกษา	วันอนุมัติจบ	น.ก.	คะแนนเฉลี่ย	ประเภทนศ. เต็มเวลา	หมายเหตุ

ตรวจสอบและตรวจทานถูกต้องแล้ว

(ลงชื่อ)



นายทะเบียน

(รองศาสตราจารย์คชินทร์ โกขุนทาภรณ์)

รองผู้อำนวยการสำนักส่งเสริมวิชาการและงานทะเบียน

บัญชีสรุปจำนวนผู้สำเร็จการศึกษา บัญชีบัณฑิต  
มหาวิทยาลัยราชภัฏวไลยอลงกรณ์ ในพระบรมราชูปถัมภ์ จังหวัดปทุมธานี

## ระดับปริญญาตรี

สาขาวิชา	ปริญญาตรีเกียรตินิยม				ปริญญาตรี		รวม
	อันดับ 1		อันดับ 2		ชาย	หญิง	
	ชาย	หญิง	ชาย	หญิง			
นักศึกษาเต็มเวลา จันทร-ศุภร์ การบัญชี	0	0	0	0	0	1	1
รวม	0	0	0	0	0	1	1
รวมทั้งหมด	0	0	0	0	0	1	1

ตรวจสอบความถูกต้องแล้ว

ลงชื่อ..........นายทะเบียน  
(รองศาสตราจารย์คชินทร์ โภคนุทาภรณ์)  
รองผู้อำนวยการสำนักส่งเสริมวิชาการและงานทะเบียน

## บัญชีรายชื่อผู้สำเร็จการศึกษา

มหาวิทยาลัยราชภัฏวไลยอลงกรณ์ ในพระบรมราชูปถัมภ์ จังหวัดปทุมธานี ปีการศึกษา 2564

1

## บัญชีบัณฑิต

ลำดับที่	เลขประจำตัว	ชื่อ-สกุล	วันเข้าศึกษา	วันอนุมัติจบ	นก.	คะแนนเฉลี่ย	ประเภทนศ. เต็มเวลา	หมายเหตุ
บัญชีบัณฑิต การบัญชี								
1	58123600327	นางสาวนิยากร พรหมคุณ	17 ส.ค. 2558	10 ก.พ. 2565	139	2.31	จ.-ศ.	

ตรวจสอบและตรวจทานถูกต้องแล้ว

(ลงชื่อ)



นายทะเบียน

(รองศาสตราจารย์คชินทร์ โทกนุทาภรณ์)

รองผู้อำนวยการสำนักส่งเสริมวิชาการและงานทะเบียน

บัญชีสรุปจำนวนผู้สำเร็จการศึกษา วิศวกรรมศาสตรบัณฑิต  
มหาวิทยาลัยราชภัฏวไลยอลงกรณ์ ในพระบรมราชูปถัมภ์ จังหวัดปทุมธานี

## ระดับปริญญาตรี

สาขาวิชา	ปริญญาตรีเกียรตินิยม				ปริญญาตรี		รวม
	อันดับ 1		อันดับ 2		ชาย	หญิง	
	ชาย	หญิง	ชาย	หญิง			
นักศึกษาเต็มเวลา จันท์-ศุภร์ วิศวกรรมการจัดการอุตสาหกรรม	0	0	0	0	1	0	1
เทคโนโลยีวิศวกรรมโยธา	0	0	0	0	2	0	2
รวม	0	0	0	0	3	0	3
นักศึกษาเต็มเวลา เสาร์-อาทิตย์ วิศวกรรมเมคคาทรอนิกส์และหุ่นยนต์	0	0	0	0	3	0	3
วิศวกรรมการจัดการอุตสาหกรรม	0	0	0	0	1	0	1
รวม	0	0	0	0	4	0	4
รวมทั้งหมด	0	0	0	0	7	0	7

ตรวจสอบความถูกต้องแล้ว

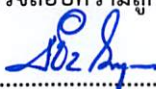
ลงชื่อ..........นายทะเบียน

(รองศาสตราจารย์ชรินทร์ โภกนุทาภรณ์)

รองผู้อำนวยการสำนักส่งเสริมวิชาการและงานทะเบียน

## บัญชีรายชื่อผู้สำเร็จการศึกษา

มหาวิทยาลัยราชภัฏวไลยอลงกรณ์ ในพระบรมราชูปถัมภ์ จังหวัดปทุมธานี ปีการศึกษา 2564

1

## วิศวกรรมศาสตรบัณฑิต

ลำดับที่	เลขประจำตัว	ชื่อ-สกุล	วันเข้าศึกษา	วันอนุมัติจบ	นก.	คะแนนเฉลี่ย	ประเภทนศ. เต็มเวลา	หมายเหตุ
<b>วิศวกรรมศาสตรบัณฑิต</b>								
<b>สาขาวิชาวิศวกรรมเมคคาทรอนิกส์และหุ่นยนต์</b>								
1	60222930104	นายรัตนพล พงษ์บัว	19 ส.ค. 2560	10 ก.พ. 2565	149	3.05	ส.-อ.	
2	60222930105	ว่าที่ร้อยตรีณรงค์ฤทธิ์ ทองเงิน	19 ส.ค. 2560	10 ก.พ. 2565	149	3.27	ส.-อ.	ยกเว้นรายวิชา
3	60222930115	ว่าที่ร้อยตรีธนพัฒน์ กาศโอสถ	19 ส.ค. 2560	10 ก.พ. 2565	145	3.08	ส.-อ.	
<b>สาขาวิชาวิศวกรรมการจัดการอุตสาหกรรม</b>								
4	60125070205	นายธนบัตร เรืองบุตร	15 ส.ค. 2560	10 ก.พ. 2565	142	2.10	จ.-ศ.	
5	60225070104	นายนราวิชฌ์ พุทธประเสริฐ	19 ส.ค. 2560	10 ก.พ. 2565	142	2.72	ส.-อ.	
<b>สาขาวิชาเทคโนโลยีวิศวกรรมโยธา</b>								
6	60125080102	นายปรีวัฒน์ ฉันทไธ	15 ส.ค. 2560	10 ก.พ. 2565	146	2.93	จ.-ศ.	
7	60125080115	นายเขมทัต เทียมดี	15 ส.ค. 2560	10 ก.พ. 2565	146	2.19	จ.-ศ.	

ตรวจสอบและตรวจทานถูกต้องแล้ว

(ลงชื่อ)



นายทะเบียน

(รองศาสตราจารย์คชินทร์ โคนันทภรณ์)

รองผู้อำนวยการสำนักส่งเสริมวิชาการและงานทะเบียน



บัญชีสรุปจำนวนผู้สำเร็จการศึกษา รัฐประศาสนศาสตรบัณฑิต  
มหาวิทยาลัยราชภัฏวไลยอลงกรณ์ ในพระบรมราชูปถัมภ์ จังหวัดปทุมธานี

## ระดับปริญญาตรี

สาขาวิชา	ปริญญาตรีเกียรตินิยม				ปริญญาตรี		รวม
	อันดับ 1		อันดับ 2		ชาย	หญิง	
	ชาย	หญิง	ชาย	หญิง			
นักศึกษาเต็มเวลา เสาร์-อาทิตย์ รัฐประศาสนศาสตร์	0	0	0	0	1	1	2
รวม	0	0	0	0	1	1	2
รวมทั้งหมด	0	0	0	0	1	1	2

ตรวจสอบความถูกต้องแล้ว

ลงชื่อ..........นายทะเบียน

(รองศาสตราจารย์คชินทร์ โภกนุทาภรณ์)

รองผู้อำนวยการสำนักส่งเสริมวิชาการและงานทะเบียน

## บัญชีรายชื่อผู้สำเร็จการศึกษา

มหาวิทยาลัยราชภัฏวไลยอลงกรณ์ ในพระบรมราชูปถัมภ์ จังหวัดปทุมธานี ปีการศึกษา 2564

1

## รัฐประศาสนศาสตรบัณฑิต

ลำดับที่	เลขประจำตัว	ชื่อ-สกุล	วันเข้าศึกษา	วันอนุมัติจบ	นก.	คะแนนเฉลี่ย	ประเภทนศ. เต็มเวลา	หมายเหตุ
<b>รัฐประศาสนศาสตรบัณฑิต</b>								
<b>สาขาวิชารัฐประศาสนศาสตร์</b>								
1	60123330421	นางสาวปนัดดา สมนึก	15 ส.ค. 2560	10 ก.พ. 2565	133	2.83	ส.-อ.	
2	60523330132	สิบทโกรวิชญ์ ฐรานุช	19 ส.ค. 2560	10 ก.พ. 2565	126	2.25	ส.-อ.	

ตรวจสอบและตรวจทานถูกต้องแล้ว

(ลงชื่อ)



นายทะเบียน

(รองศาสตราจารย์คชินทร์ โภกนุทาภรณ์)

รองผู้อำนวยการสำนักส่งเสริมวิชาการและงานทะเบียน

บัญชีสรุปจำนวนผู้สำเร็จการศึกษา นิเทศศาสตรบัณฑิต  
มหาวิทยาลัยราชภัฏวไลยอลงกรณ์ ในพระบรมราชูปถัมภ์ จังหวัดปทุมธานี

## ระดับปริญญาตรี

สาขาวิชา	ปริญญาตรีเกียรตินิยม				ปริญญาตรี		รวม
	อันดับ 1		อันดับ 2		ชาย	หญิง	
	ชาย	หญิง	ชาย	หญิง			
นักศึกษาเต็มเวลา จันท์-ศุภร์ นิเทศศาสตร์	0	0	0	0	1	0	1
รวม	0	0	0	0	1	0	1
นักศึกษาเต็มเวลา เสาร์-อาทิตย์ นิเทศศาสตร์	0	0	0	0	3	0	3
รวม	0	0	0	0	3	0	3
รวมทั้งหมด	0	0	0	0	4	0	4

ตรวจสอบความถูกต้องแล้ว

ลงชื่อ..........นายทะเบียน  
(รองศาสตราจารย์คชินทร์ โภกนุทาภรณ์)  
รองผู้อำนวยการสำนักส่งเสริมวิชาการและงานทะเบียน

## บัญชีรายชื่อผู้สำเร็จการศึกษา

มหาวิทยาลัยราชภัฏวไลยอลงกรณ์ ในพระบรมราชูปถัมภ์ จังหวัดปทุมธานี ปีการศึกษา 2564

1

## นิเทศศาสตรบัณฑิต

ลำดับที่	เลขประจำตัว	ชื่อ-สกุล	วันเข้าศึกษา	วันอนุมัติจบ	น.ก.	คะแนนเฉลี่ย	ประเภทนศ. เต็มเวลา	หมายเหตุ
<b>นิเทศศาสตรบัณฑิต</b>								
<b>สาขาวิชานิเทศศาสตร์</b>								
1	59123150212	นายปราชญา ชินรี	15 ส.ค. 2559	10 ก.พ. 2565	133	2.39	จ.-ศ.	
2	60223150105	นายชัยชนะ ประจิตร	19 ส.ค. 2560	10 ก.พ. 2565	136	2.77	ส.-อ.	
3	60223150108	นายอาทิตย์ รักษาสร้อย	19 ส.ค. 2560	10 ก.พ. 2565	136	3.03	ส.-อ.	
4	60223150111	นายอุตร บุตรดีขันธุ์	19 ส.ค. 2560	10 ก.พ. 2565	136	3.25	ส.-อ.	ผลการเรียนมี D และ F

ตรวจสอบและตรวจทานถูกต้องแล้ว

(ลงชื่อ)



นายทะเบียน

(รองศาสตราจารย์คชินทร์ โกขุนทากรณ์)

รองผู้อำนวยการสำนักส่งเสริมวิชาการและงานทะเบียน

ร้อยละของผู้สำเร็จการศึกษาระดับปริญญาตรี  
คณะเทคโนโลยีการเกษตร  
อนุมัติผลการศึกษา วันที่ 10 กุมภาพันธ์ 2565

คณะเทคโนโลยีการเกษตร	จำนวนนักศึกษา	อนุมัติก่อน 10 ก.พ. 65	อนุมัติ 10 ก.พ. 65	คงเหลือ 10 ก.พ. 65	ร้อยละที่สำเร็จ การศึกษา	ร้อยละของผู้ที่ ยังไม่สำเร็จ การศึกษา
นักศึกษาเต็มเวลาจันทร์ - ศุกร์	167	131	3	33	80.24	19.76
รวม	167	131	3	33	80.24	19.76

คณะเทคโนโลยีการเกษตร	จำนวนนักศึกษา	จำนวนผู้ที่สำเร็จ การศึกษา	จำนวนผู้ที่ยังไม่สำเร็จการศึกษา
นักศึกษากาปกติ	167	134	33
รวม	167	134	33

สาขาวิชา	หมู่เรียน	ภาคเรียนสุดท้าย	จำนวนนักศึกษา	อนุมัติก่อน 10 ก.พ. 65	อนุมัติ 10 ก.พ. 65	คงเหลือ 10 ก.พ. 65	ร้อยละที่สำเร็จ การศึกษา	ร้อยละของผู้ที่ ยังไม่สำเร็จ การศึกษา
วิทยาศาสตร์และเทคโนโลยีการอาหาร	591128201	2/2562	12	9	1	2	83.33	16.67
เกษตรศาสตร์ (พืช)	571225001	2/2560	22	21		1	95.45	4.55
วิทยาศาสตร์และเทคโนโลยีการอาหาร	581228201	2/2561	20	16		4	80.00	20.00
เกษตรศาสตร์ (สัตวศาสตร์)	581225002	2/2561	20	19		1	95.00	5.00
เกษตรศาสตร์ (พืช)	591225001	2/2562	14	13		1	92.86	7.14
เทคโนโลยีชีวภัณฑ์	591225101	2/2562	6	5		1	83.33	16.67
วิทยาศาสตร์และเทคโนโลยีการอาหาร	591228201	2/2562	12	9		3	75.00	25.00
เกษตรศาสตร์ (สัตวศาสตร์)	595225001	2/2562	10	9		1	90.00	10.00
เกษตรศาสตร์ (สัตวศาสตร์)	601225001	2/2563	24	18	2	4	83.33	16.67
เกษตรศาสตร์ (พืช)	601225002	2/2563	5	3		2	60.00	40.00
เทคโนโลยีชีวภัณฑ์	601225101	2/2563	3	3		0	100.00	0.00
วิทยาศาสตร์และเทคโนโลยีการอาหาร	601228201	2/2563	10	1		9	10.00	90.00
เกษตรศาสตร์ (พืช)	605225001	2/2563	6	4		2	66.67	33.33
เกษตรศาสตร์ (สัตวศาสตร์)	605225002	2/2563	3	1		2	33.33	66.67
ผลรวม			167	131	3	33	80.24	19.76

\* ระดับปริญญา

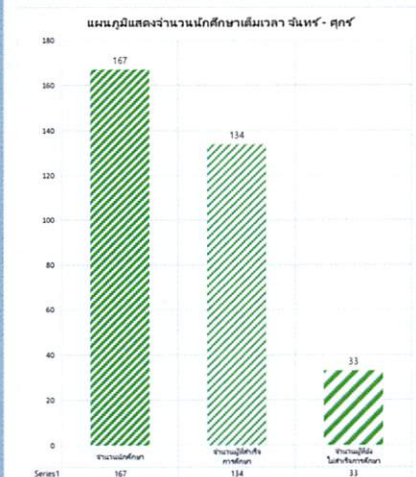

ร้อยละของผู้สำเร็จการศึกษาระดับปริญญาตรี





ร้อยละของผู้สำเร็จการศึกษาระดับปริญญาตรี  
คณะเทคโนโลยีอุตสาหกรรม

อนุมัติผลการศึกษา วันที่ 10 กุมภาพันธ์ 2565

คณะเทคโนโลยีอุตสาหกรรม	จำนวนนักศึกษา	อนุมัติก่อน 10 ก.พ. 65	อนุมัติ 10 ก.พ. 65	คงเหลือ 10 ก.พ. 65	ร้อยละที่สำเร็จ การศึกษา	ร้อยละของผู้ที่ยัง ไม่สำเร็จ การศึกษา
นักศึกษาเต็มเวลาจันทร์ - ศุกร์	140	101	3	36	74.29	25.71
นักศึกษาเต็มเวลาเสาร์ - อาทิตย์	166	97	4	65	60.84	39.16
รวม	306	198	7	101	66.99	33.01

สาขาวิชา	หมู่เรียน	ภาคเรียนสุดท้าย	จำนวนนักศึกษา	อนุมัติก่อน 10 ก.พ. 65	อนุมัติ 10 ก.พ. 65	คงเหลือ 10 ก.พ. 65	ร้อยละที่สำเร็จ การศึกษา	ร้อยละของผู้ที่ยัง ไม่สำเร็จ การศึกษา
ออกแบบผลิตภัณฑ์อุตสาหกรรม	561228601	2/2559	9	8	1	88.89	11.11	
ออกแบบผลิตภัณฑ์อุตสาหกรรม	571228601	2/2560	9	7	2	77.78	22.22	
วิศวกรรมอัตโนมัติ	581229601	2/2561	16	11	5	68.75	31.25	
เทคโนโลยีไฟฟ้า	591250101	2/2562	19	18	1	94.74	5.26	
เทคโนโลยีการจัดการอุตสาหกรรม	591250301	2/2562	14	13	1	92.86	7.14	
อิเล็กทรอนิกส์สื่อสาร	601227701	2/2563	18	17	1	94.44	5.56	
ออกแบบผลิตภัณฑ์อุตสาหกรรม	601228601	2/2563	10	4	6	40.00	60.00	
วิศวกรรมจัดการอุตสาหกรรม	601250702	2/2563	18	10	1	7	61.11	38.89
เทคโนโลยีวิศวกรรมโยธา	601250801	2/2563	11	6	2	3	72.73	27.27
เทคโนโลยีไฟฟ้าอุตสาหกรรม	621327100	2/2563	16	7	9	43.75	56.25	
ผลรวม			140	101	3	36	74.29	25.71

สาขาวิชา	หมู่เรียน	ภาคเรียนสุดท้าย	จำนวนนักศึกษา	อนุมัติก่อน 10 ก.พ. 65	อนุมัติ 10 ก.พ. 65	คงเหลือ 10 ก.พ. 65	ร้อยละที่สำเร็จ การศึกษา	ร้อยละของผู้ที่ยัง ไม่สำเร็จ การศึกษา
วิศวกรรมอัตโนมัติ	592229602	1/2563	6	3	3	50.00	50.00	
เทคโนโลยีการจัดการอุตสาหกรรม	592250302	1/2563	7	2	5	28.57	71.43	
อิเล็กทรอนิกส์สื่อสาร	602227701	3/2563	11	7	4	63.64	36.36	
วิศวกรรมจัดการอุตสาหกรรม	602250701	3/2563	27	16	1	10	62.96	37.04
วิศวกรรมจัดการอุตสาหกรรม	602250702	1/2564	22	12	10	54.55	45.45	
วิศวกรรมเมคคาทรอนิกส์และหุ่นยนต์	602229301	3/2563	16	6	3	7	56.25	43.75
วิศวกรรมเมคคาทรอนิกส์และหุ่นยนต์	602229302	1/2564	7	3	4	42.86	57.14	
เทคโนโลยีวิศวกรรมโยธา	602250801	1/2564	24	8	16	33.33	66.67	
เทคโนโลยีไฟฟ้าอุตสาหกรรม	622327100	3/2563	46	40	6	86.96	13.04	
ผลรวม			166	97	4	65	60.84	39.16

คณะเทคโนโลยีอุตสาหกรรม	จำนวนนักศึกษา	จำนวนผู้สำเร็จ การศึกษา	จำนวนผู้ที่ยัง ไม่สำเร็จการศึกษา
นักศึกษาเต็มเวลา จ.-ศ.	140	104	36
รวม	140	104	36

แผนภูมิแสดงจำนวนนักศึกษาเต็มเวลา จันทร์ - ศุกร์

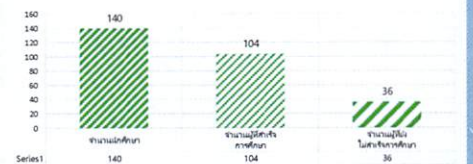

ร้อยละของผู้สำเร็จการศึกษาระดับปริญญาตรี

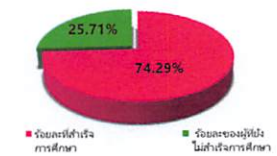

คณะเทคโนโลยีอุตสาหกรรม	จำนวนนักศึกษา	จำนวนผู้สำเร็จ การศึกษา	จำนวนผู้ที่ยัง ไม่สำเร็จการศึกษา
นักศึกษาเต็มเวลา ส.-อา.	166	101	65
รวม	166	101	65

แผนภูมิแสดงจำนวนนักศึกษาเต็มเวลา เสาร์ - อาทิตย์

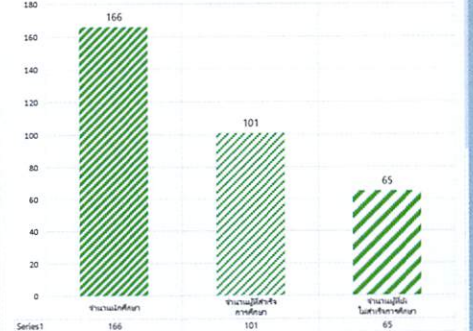

ร้อยละของผู้สำเร็จการศึกษาระดับปริญญาตรี

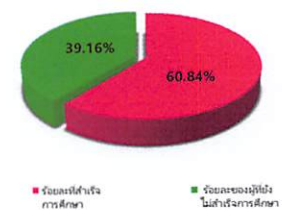

ร้อยละของผู้สำเร็จการศึกษาระดับปริญญาตรี  
คณะมนุษยศาสตร์และสังคมศาสตร์  
อนุมัติผลการศึกษา วันที่ 10 กุมภาพันธ์ 2565

คณะมนุษยศาสตร์และสังคมศาสตร์	จำนวนนักศึกษา	อนุมัติก่อน 10 ก.พ. 65	อนุมัติ 10 ก.พ. 65	คงเหลือ 10 ก.พ. 65	ร้อยละที่สำเร็จ การศึกษา	ร้อยละของผู้ที่ ยังไม่สำเร็จ การศึกษา
นักศึกษาเต็มเวลาจันทร์ - ศุกร์	709	639	0	70	90.13	9.87
นักศึกษาเต็มเวลาเสาร์ - อาทิตย์	195	122	2	71	63.59	36.41
รวม	904	761	2	141	84.40	15.60

คณะมนุษยศาสตร์	จำนวนนักศึกษา	จำนวนผู้ที่สำเร็จ การศึกษา	จำนวนผู้ที่ยังไม่ สำเร็จการศึกษา
นักศึกษาเต็มเวลา จ.-ศ	709	639	70
รวม	709	639	70

สาขาวิชา	หมู่เรียน	ภาคเรียนสุดท้าย	จำนวนนักศึกษา	อนุมัติก่อน 10 ก.พ. 65	อนุมัติ 10 ก.พ. 65	คงเหลือ 10 ก.พ. 65	ร้อยละที่สำเร็จ การศึกษา	ร้อยละของผู้ที่ ยังไม่สำเร็จ การศึกษา
ภาษาอังกฤษเพื่อการสื่อสาร	571212101	2/2560	14	13		1	92.86	7.14
ดนตรีสากล	571230001	2/2560	15	13		2	86.67	13.33
รัฐประศาสนศาสตร์	571233302	2/2560	27	26		1	96.30	3.70
รัฐประศาสนศาสตร์	571233305	2/2560	24	23		1	95.83	4.17
รัฐประศาสนศาสตร์	581233305	2/2561	40	32		8	80.00	20.00
ภาษาอังกฤษเพื่อการสื่อสาร	581212101	2/2561	15	11		4	73.33	26.67
ทัศนศิลป์	581201001	2/2561	22	21		1	95.45	4.55
ดนตรีสากล	581230001	2/2561	18	17		1	94.44	5.56
การพัฒนาชุมชน	581230702	2/2561	15	14		1	93.33	6.67
จิตวิทยา	581235301	2/2561	28	27		1	96.43	3.57
ภาษาไทยเพื่อนวัตกรรมและการสื่อสาร	581235601	2/2561	33	32		1	96.97	3.03
ทัศนศิลป์	591201001	2/2562	9	8		1	88.89	11.11
รัฐประศาสนศาสตร์	591233301	2/2562	35	32		3	91.43	8.57
รัฐประศาสนศาสตร์	591233302	2/2562	40	36		4	90.00	10.00
รัฐประศาสนศาสตร์	591233303	2/2562	28	24		4	85.71	14.29
จิตวิทยา	591235303	2/2562	22	23		-1	104.55	-4.55
นิติศาสตร์	591235801	2/2562	20	19		1	95.00	5.00
สังคมศาสตร์ สาขาภาษาอังกฤษและ สังคม	591246601	2/2562	12	11		1	91.67	8.33
ทัศนศิลป์	601201001	2/2563	7	5		2	71.43	28.57
ภาษาอังกฤษเพื่อการสื่อสาร	601212101	2/2563	6	5		1	83.33	16.67
ดนตรีสากล	601230201	2/2563	20	14		6	70.00	30.00
ภาษาอังกฤษ	601230202	2/2563	24	22		2	91.67	8.33
การพัฒนาชุมชน	601230701	2/2563	3	1		2	33.33	66.67
รัฐประศาสนศาสตร์	601233301	2/2563	30	29		1	96.67	3.33
รัฐประศาสนศาสตร์	601233302	2/2563	31	30		1	96.77	3.23
รัฐประศาสนศาสตร์	601233303	2/2563	28	23		5	82.14	17.86
รัฐประศาสนศาสตร์	601233304	2/2563	26	24		2	92.31	7.69
จิตวิทยา	601235301	2/2563	23	17		6	73.91	26.09
จิตวิทยา	601235302	2/2563	26	24		2	92.31	7.69
ภาษาไทยเพื่อนวัตกรรม	601235601	2/2563	26	25		1	96.15	3.85
นิติศาสตร์	601235801	2/2563	21	19		2	90.48	9.52
สารสนเทศศาสตร์	601235901	2/2563	11	10		1	90.91	9.09
รัฐประศาสนศาสตร์	605233301	2/2563	10	9		1	90.00	10.00
ผลรวม			709	639	0	70	90.13	9.87





สาขาวิชา	หมู่เรียน	ภาคเรียนสุดท้าย	จำนวนนักศึกษา	อนุมัติก่อน 10 ก.พ. 65	อนุมัติ 10 ก.พ. 65	คงเหลือ 10 ก.พ. 65	ร้อยละสำเร็จ การศึกษา	ร้อยละของผู้ที่ ยังไม่สำเร็จ การศึกษา
รัฐประศาสนศาสตร์	582233301	1/2562	22	16	6	72.73	27.27	
จิตวิทยา	592235301	3/2562	10	5	5	50.00	50.00	
รัฐประศาสนศาสตร์	592233301	3/2562	29	10	19	34.48	65.52	
รัฐประศาสนศาสตร์	592233302	1/2563	28	16	12	57.14	42.86	
รัฐประศาสนศาสตร์	602233301	2/2563	31	18	13	58.06	41.94	
รัฐประศาสนศาสตร์	602233302	1/2564	23	13	1	60.87	39.13	
การพัฒนาชุมชน	602230701	3/2563	17	14	3	82.35	17.65	
จิตวิทยา	602235301	3/2563	7	5	2	71.43	28.57	
รัฐประศาสนศาสตร์	605233301	3/2563	28	25	1	92.86	7.14	
<b>ผลรวม</b>			<b>195</b>	<b>122</b>	<b>2</b>	<b>71</b>	<b>63.59</b>	<b>36.41</b>

คณะมนุษยศาสตร์ฯ	จำนวนนักศึกษา	จำนวนผู้ที่สำเร็จ การศึกษา	จำนวนผู้ที่ยัง ไม่สำเร็จการศึกษา
นักศึกษานิวเวลา ส.-อ	195	124	71
<b>รวม</b>	<b>195</b>	<b>124</b>	<b>71</b>

แผนภูมิแสดงจำนวนนักศึกษาเต็มเวลา เทอร์ - อาทิตย์

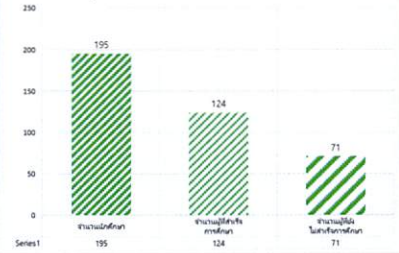

ร้อยละของผู้สำเร็จการศึกษาระดับปริญญาตรี

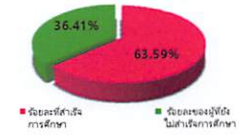



ร้อยละของผู้สำเร็จการศึกษาระดับอนุปริญญาและระดับปริญญาตรี  
คณะวิทยาการจัดการ

อนุมัติผลการศึกษา วันที่ 10 กุมภาพันธ์ 2565

คณะวิทยาการจัดการ	จำนวนนักศึกษา	อนุมัติก่อน 10 ก.พ. 65	อนุมัติ 10 ก.พ. 65	คงเหลือ 10 ก.พ. 65	ร้อยละที่สำเร็จ การศึกษา	ร้อยละของผู้ที่ยัง ไม่สำเร็จ การศึกษา
นักศึกษาเต็มเวลาจันทร์ - ศุกร์	871	779	3	89	89.78	10.22
นักศึกษาเต็มเวลาเสาร์ - อาทิตย์	626	330	6	160	53.67	25.56
รวม	1497	1109	9	249	74.68	16.63

คณะวิทยาการจัดการ	จำนวนนักศึกษา	จำนวนผู้ที่สำเร็จ การศึกษา	จำนวนผู้ที่ยัง ไม่สำเร็จการศึกษา
นักศึกษาเต็มเวลา จ.-ศ.	871	782	89
รวม	871	782	89

สาขาวิชา	หมู่เรียน	ภาคเรียนสุดท้าย	จำนวนนักศึกษา	อนุมัติก่อน 10 ก.พ. 65	อนุมัติ 10 ก.พ. 65	คงเหลือ 10 ก.พ. 65	ร้อยละที่สำเร็จ การศึกษา	ร้อยละของผู้ที่ยัง ไม่สำเร็จ การศึกษา
การบัญชี	561236002	2/2559	36	26		10	72.22	27.78
การจัดการทั่วไป	571231802	2/2560	29	28		1	96.55	3.45
การจัดการทั่วไป	571231803	2/2560	28	27		1	96.43	3.57
การจัดการโลจิสติกส์	571234703	2/2560	19	18		1	94.74	5.26
การเงินและการธนาคาร	571232401	2/2560	19	18		1	94.74	5.26
คอมพิวเตอร์ธุรกิจ	571236502	2/2560	11	10		1	90.91	9.09
นิติศาสตร์	581231503	2/2561	24	23		1	95.83	4.17
การจัดการธุรกิจค้าปลีก	581234301	2/2561	29	28		1	96.55	3.45
การจัดการโลจิสติกส์	581234702	2/2561	35	32		3	91.43	8.57
การจัดการโลจิสติกส์	581234703	2/2561	23	19		4	82.61	17.39
การบัญชี	581236001	2/2561	23	22	1	0	100.00	0.00
การบัญชี	581236003	2/2561	44	43		1	97.73	2.27
คอมพิวเตอร์ธุรกิจ	581236502	2/2561	24	23		1	95.83	4.17
นิติศาสตร์	591231501	2/2562	12	9		3	75.00	25.00
นิติศาสตร์	591231502	2/2562	33	29	1	3	90.91	9.09
การจัดการทั่วไป	591231802	2/2562	26	22		4	84.62	15.38
การตลาด	591232201	2/2562	21	20		1	95.24	4.76
การเงินและการธนาคาร	591232401	2/2562	19	18		1	94.74	5.26
การจัดการธุรกิจค้าปลีก	591234301	2/2562	12	11		1	91.67	8.33
การจัดการโลจิสติกส์	591234701	2/2562	29	27		2	93.10	6.90
การบัญชี	591236001	2/2562	30	27		3	90.00	10.00
การบัญชี	591236002	2/2562	26	25		1	96.15	3.85
นิติศาสตร์	601231501	2/2563	24	23		1	95.83	4.17
นิติศาสตร์	601231502	2/2563	23	22		1	95.65	4.35
การจัดการทั่วไป	601231801	2/2563	26	25		1	96.15	3.85
การจัดการทั่วไป	601231802	2/2563	21	20		1	95.24	4.76
การตลาด	601232201	2/2563	36	32		4	88.89	11.11
การจัดการท่องเที่ยว	601233901	2/2563	23	18	1	4	82.61	17.39
การจัดการธุรกิจค้าปลีก	601234301	2/2563	27	18		9	66.67	33.33
การจัดการโลจิสติกส์	601234701	2/2563	8	3		5	37.50	62.50
การจัดการโลจิสติกส์	601234702	2/2563	12	6		6	50.00	50.00
การจัดการโลจิสติกส์	601234703	2/2563	12	8		4	66.67	33.33
การบัญชี	601236001	2/2563	39	36		3	92.31	7.69
การบัญชี	601236002	2/2563	42	40		2	95.24	4.76
คอมพิวเตอร์ธุรกิจ	601236501	2/2563	21	19		2	90.48	9.52
การจัดการทั่วไป	605231801	2/2563	5	4		1	80.00	20.00
<b>ผลรวม</b>			<b>871</b>	<b>779</b>	<b>3</b>	<b>89</b>	<b>89.78</b>	<b>10.22</b>

แผนภูมิแสดงจำนวนนักศึกษาเต็มเวลา จันทร์ - ศุกร์

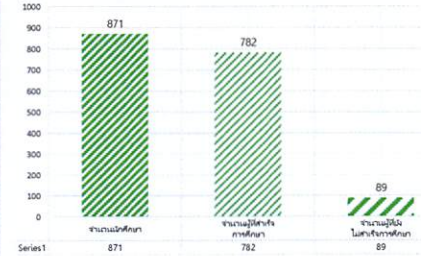

ร้อยละของผู้สำเร็จการศึกษาระดับปริญญาตรี



สาขาวิชา	หมู่เรียน	ภาคเรียนสุดท้าย	จำนวนนักศึกษา	อนุมัติก่อน 10 ก.พ. 65	อนุมัติ 10 ก.พ. 65	คงเหลือ 10 ก.พ. 65	ร้อยละที่สำเร็จ การศึกษา	ร้อยละของผู้ที่ยัง ไม่สำเร็จ การศึกษา
การจัดการทั่วไป	552231803	2/2559	15	14	1	93.33	6.67	
การจัดการทั่วไป	562231801	2/2559	22	19	3	86.36	13.64	
โลจิสติกส์และซัพพลายเชน	562234702	1/2560	5	4	1	80.00	20.00	
การจัดการทั่วไป	56E231801	2/2559	4	3	1	75.00	25.00	
การจัดการทั่วไป	56E231802	2/2560	3	1	2	33.33	66.67	
การจัดการทั่วไป	572231802	1/2561	26	25	1	96.15	3.85	
การจัดการทั่วไป	572231803	1/2561	17	15	2	88.24	11.76	
การตลาด	572232201	1/2561	21	19	2	90.48	9.52	
การจัดการโลจิสติกส์และซัพพลายเชน	572234701	1/2561	8	7	1	87.50	12.50	
การจัดการโลจิสติกส์และซัพพลายเชน	572234702	1/2561	27	22	5	81.48	18.52	
คอมพิวเตอร์ธุรกิจ	572236501	2/2561	17	16	1	94.12	5.88	
การจัดการทั่วไป	57E231801	2/2559	9	6	3	66.67	33.33	
การบัญชี	572236001	2/2560	21	18	3	85.71	14.29	
การจัดการโลจิสติกส์และซัพพลายเชน	582234701	2/2562	23	7	16	30.43	69.57	
การบัญชี	582236001	2/2561	20	19	1	95.00	5.00	
การจัดการทั่วไป	585231801	1/2562	25	24	1	96.00	4.00	
การจัดการทั่วไป	592231801	3/2562	28	12	16	42.86	57.14	
การจัดการทั่วไป	592231803	2/2563	26	17	9	65.38	34.62	
การบริหารทรัพยากรมนุษย์	592232301	3/2562	12	7	5	58.33	41.67	
นิติศาสตร์	592231501	3/2562	10	9	1	90.00	10.00	
คอมพิวเตอร์ธุรกิจ	592236501	3/2562	14	11	3	78.57	21.43	
คอมพิวเตอร์ธุรกิจ	592236502	1/2563	18	6	12	33.33	66.67	
การจัดการโลจิสติกส์และซัพพลายเชน	592234702	2/2563	15	0	15	0.00	100.00	
การตลาด	592232201	2/2562	10	9	1	90.00	10.00	
การบริหารทรัพยากรมนุษย์	592232301	3/2562	14	11	3	78.57	21.43	
การบริหารทรัพยากรมนุษย์	592232302	1/2564	18		18	0.00	100.00	
การบัญชี	592236001	1/2563	31	9	22	29.03	70.97	
การบัญชี	592236002	2/2563	17	11	6	64.71	35.29	
การจัดการทั่วไป	59E231801	2/2562	14	9	5	64.29	35.71	
การจัดการทั่วไป	602231801	3/2563	40	22	18	55.00	45.00	
การจัดการทั่วไป	602231802	3/2563	22	9	13	40.91	59.09	
การจัดการทั่วไป	602231803	1/2564	16	4	12	25.00	75.00	
การบริหารทรัพยากรมนุษย์	602232301	3/2563	16	9	7	56.25	43.75	
การบริหารทรัพยากรมนุษย์	602232302	1/2564	18	6	12	33.33	66.67	
คอมพิวเตอร์ธุรกิจ	602236501	3/2563	24	13	2	62.50	37.50	
คอมพิวเตอร์ธุรกิจ	602236502	1/2564	9	7	2	77.78	22.22	
การบัญชี	602236001	3/2563	30	25	5	83.33	16.67	
การตลาด	602232201	3/2563	17	7	10	41.18	58.82	
นิติศาสตร์	602231501	3/2563	14	3	3	42.86	57.14	
การจัดการทั่วไป	605231801	3/2563	24	19	1	83.33	16.67	
<b>ผลรวม</b>			<b>626</b>	<b>330</b>	<b>6</b>	<b>160</b>	<b>53.67</b>	<b>25.56</b>

คณะวิทยาการจัดการ	จำนวนนักศึกษา	จำนวนผู้ที่สำเร็จ การศึกษา	จำนวนผู้ที่ยัง ไม่สำเร็จการศึกษา
นักศึกษาเต็มเวลา ส.-อ.	626	336	249
<b>รวม</b>	<b>626</b>	<b>336</b>	<b>160</b>

