ขั้นตอนการพิจาณาตำแหน่งทางวิชาการ ระดับศาสตราจารย์

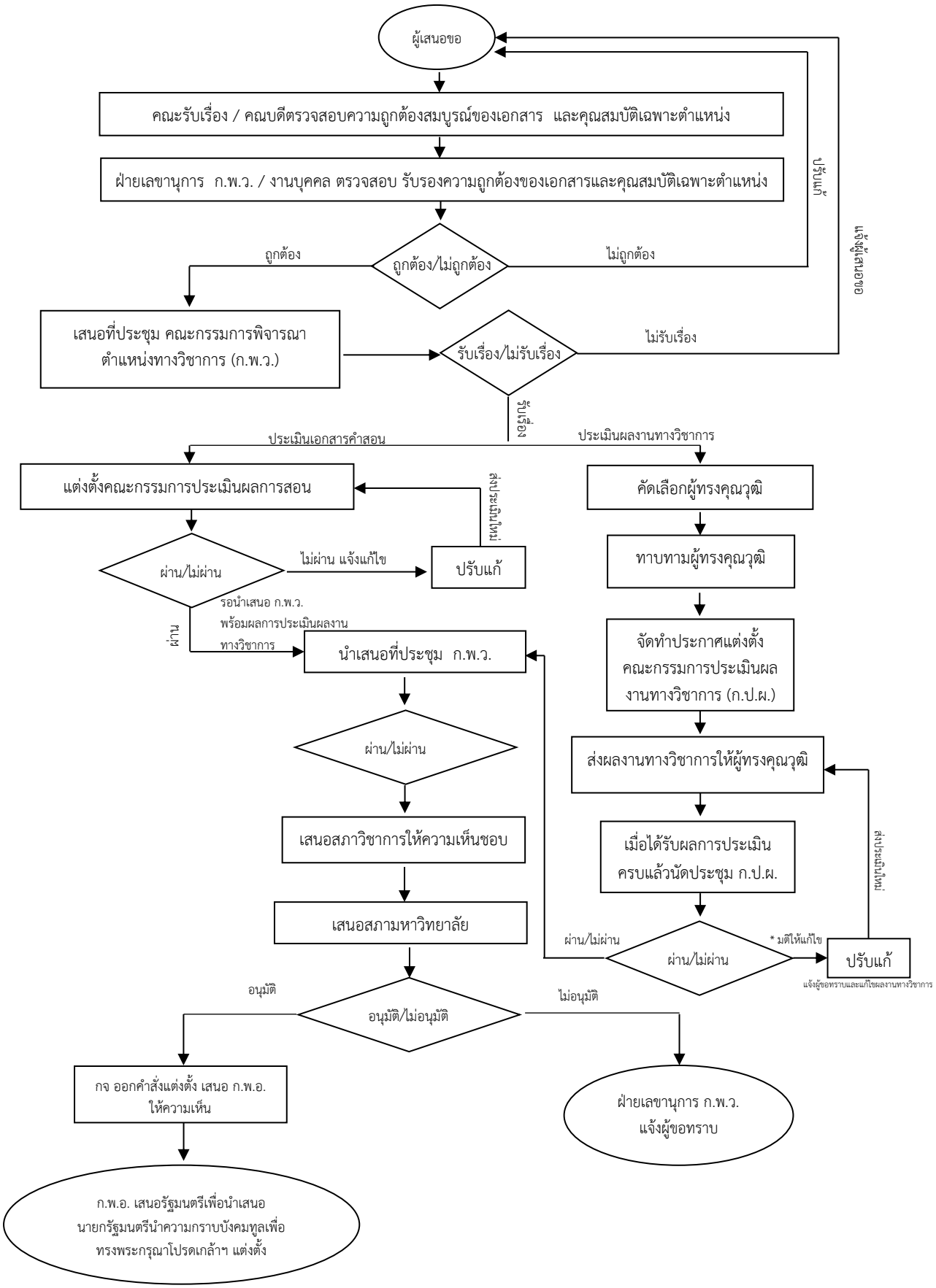

หมายเหตุ *แก้ไขได้เฉพาะหนังสือหรือตำรา เท่านั้น