



แผนปฏิบัติการ

ประจำปีงบประมาณ พ.ศ. 2558

ชื่อหน่วยงาน สำนักส่งเสริมวิชาการและงานทะเบียน

มหาวิทยาลัยราชภัฏอุบลราชธานี ในพระบรมราชูปถัมภ์ จังหวัดอุบลราชธานี

กันยายน 2557

คำนำ

สำนักส่งเสริมวิชาการและงานทะเบียน มหาวิทยาลัยราชภัฏวไลยอลงกรณ์ ในพระบรมราชูปถัมภ์ จังหวัดปทุมธานี เป็นหน่วยงานสนับสนุนวิชาการและการพัฒนาศักยภาพบุคลากรสายวิชาการ ให้บรรลุตามเป้าหมายของมหาวิทยาลัย ภายใต้ประเด็นยุทธศาสตร์ กลยุทธ์ และกรอบงบประมาณที่ได้รับการจัดสรรจากมหาวิทยาลัย ในปีงบประมาณ 2558 ดังนั้น สำนักส่งเสริมวิชาการและงานทะเบียน จึงจัดทำแผนปฏิบัติราชการของสำนักฉบับนี้ขึ้น เพื่อเป็นกรอบในการดำเนินการกำกับติดตาม และประเมินผลงานตามตัวบ่งชี้ผลสำเร็จ อันจะส่งผลต่อเป้าหมายของหน่วยงานและมหาวิทยาลัยอย่างเป็นรูปธรรม

คณะกรรมการจัดทำแผนปฏิบัติราชการ
สำนักส่งเสริมวิชาการและงานทะเบียน
ตุลาคม 2557

สารบัญ

	หน้า
คำนำ.....	1
ส่วนที่ 1 ข้อมูลทั่วไป.....	4
โครงสร้างหน่วยงาน.....	5
เป้าประสงค์และตัวชี้วัดความสำเร็จของแผนปฏิบัติการ.....	6
แผนที่ยุทธศาสตร์ Strategy Map.....	7
ประเด็นยุทธศาสตร์ ประจำปีงบประมาณ พ.ศ. 2558.....	8
แผนปฏิบัติราชการ สำนักส่งเสริมวิชาการและงานทะเบียน.....	9
ส่วนที่ 2 แผนดำเนินโครงการ แผนการใช้จ่ายงบประมาณ.....	13
แบบสรุปโครงการ กิจกรรม ปีงบประมาณ 2558.....	14
สรุปแผนดำเนินงาน แผนงาน ปีงบประมาณ 2558.....	15
ส่วนที่ 3 รายละเอียดโครงการ ประจำปีงบประมาณ 2558.....	17
ภาคผนวก.....	47

ส่วนที่ 1 ข้อมูลทั่วไป

คณะ/หน่วยงาน สำนักส่งเสริมวิชาการและงานทะเบียน

ปรัชญา : บริการดี วิชาการเด่น เน้นเทคโนโลยี

วิสัยทัศน์ : สำนักส่งเสริมวิชาการและงานทะเบียนเป็นหน่วยงานชั้นนำที่สนับสนุนส่งเสริม ด้านวิชาการ เพื่อมหาวิทยาลัยก้าวไกลสู่อาเซียน

พันธกิจ (Mission)

1. พัฒนาและส่งเสริมการจัดการเรียนการสอนและการบริการทางวิชาการ
2. พัฒนาและส่งเสริมศักยภาพคณาจารย์และบุคลากรตามสมรรถนะ
3. พัฒนาระบบเทคโนโลยีสารสนเทศเพื่อการบริหารจัดการด้านวิชาการและงานทะเบียน

นโยบาย

1. ด้านการสนับสนุนส่งเสริมการพัฒนาคณาจารย์ให้มีศักยภาพสูงสุดในการจัดการเรียนการสอน
2. ด้านการพัฒนาประสิทธิภาพการบริหารจัดการให้สอดคล้องกับเป้าหมายการให้บริการและวัตถุประสงค์ของมหาวิทยาลัย

เป้าประสงค์หลัก

1. เพื่อส่งเสริมสนับสนุน การจัดการเรียนการสอนและการพัฒนาหลักสูตรให้มีคุณภาพตามเกณฑ์มาตรฐาน
2. เพื่อสนับสนุนส่งเสริมคณาจารย์และบุคลากรให้ได้รับการพัฒนาด้านวิชาการให้มีคุณวุฒิ/ตำแหน่งทางวิชาการสูงขึ้น
3. เพื่อปรับปรุงระบบการบริหารจัดการ ให้สามารถบริการงานวิชาการกับหน่วยงานต่างๆ ได้อย่างมีประสิทธิภาพ
4. เพื่อให้การดำเนินงานด้านวิชาการของคณะมีคุณภาพและมาตรฐานเดียวกัน
5. เพื่อเพิ่มประสิทธิภาพการให้บริการงานด้านวิชาการและงานทะเบียน

โครงสร้าง หน่วยงาน/คณะ สำนักส่งเสริมวิชาการและงานทะเบียน

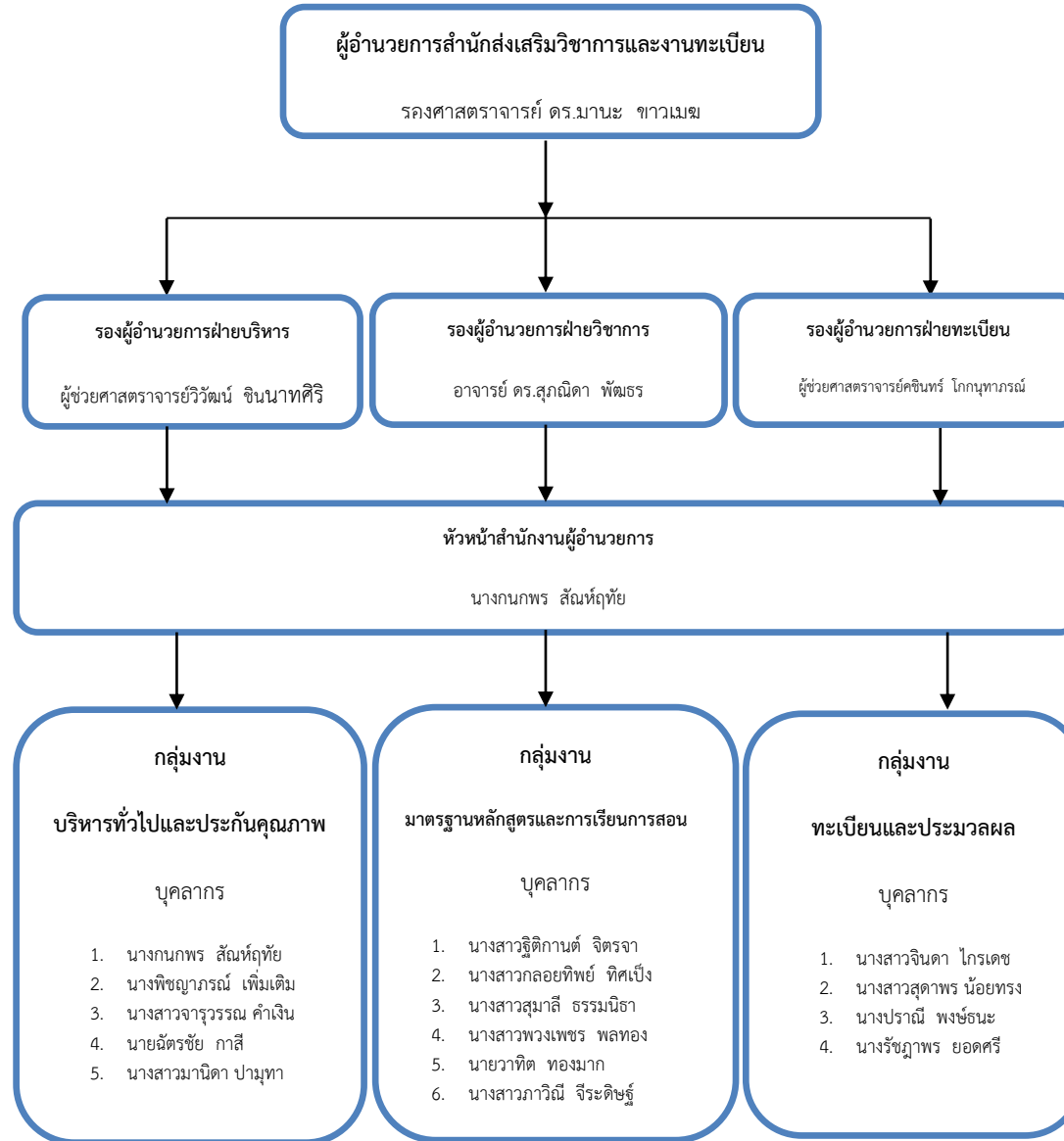

เป้าประสงค์และตัวชี้วัดความสำเร็จของแผนปฏิบัติการ

เป้าประสงค์และตัวชี้วัดความสำเร็จ	ค่าเป้าหมาย	ผู้รับผิดชอบ
1. สร้างบัณฑิตที่มีคุณภาพให้ได้มาตรฐานระดับชาติและนานาชาติ เป็นที่ต้องการการของสังคม ชุมชน ประเทศชาติ		
KPI 1.1 ร้อยละความสำเร็จการรับนักศึกษาตามแผนการรับนักศึกษาประจำปี	ร้อยละ 100	งานวิชาการ
KPI 1.2 หลักสูตรที่มีผลการดำเนินงานตามกรอบมาตรฐาน TQF	ร้อยละ 100	งานวิชาการ
KPI 1.3 จำนวนหลักสูตรใหม่	2 หลักสูตร	งานวิชาการ
KPI 1.4 ระดับความพึงพอใจของผู้เรียนที่มีต่อคุณภาพการจัดการเรียนการสอน	มากกว่า3.51	งานวิชาการ/งานทะเบียน
KPI 1.5 ร้อยละของกิจกรรมที่มีการดำเนินการตามแผน	ร้อยละ 80	งานวิชาการ/งานทะเบียน/งานบริหารทั่วไป
KPI 1.6 ค่าเฉลี่ยความพึงพอใจของนศ.ใหม่ต่อระบบการคัดเลือกนักศึกษา	มากกว่า3.51	งานวิชาการ/งานทะเบียน/งานบริหารทั่วไป
2. เป็นองค์กรที่มีธรรมาภิบาลในการบริหารงาน ยึดหลักปรัชญาเศรษฐกิจพอเพียง และเป็นองค์กรแห่งการเรียนรู้		
KPI 2.1 ร้อยละของกิจกรรมที่มีการดำเนินการตามแผน	ร้อยละ 80	งานวิชาการ/งานทะเบียน/งานบริหารทั่วไป
KPI 2.2 ผู้บริหารและบุคลากรได้รับการพัฒนาความรู้และประสบการณ์	ร้อยละ 80	งานวิชาการ/งานทะเบียน/งานบริหารทั่วไป
3. เป็นมหาวิทยาลัยที่ได้รับการรับรองในระดับชาติ		
KPI 3.1 ระดับความสำเร็จของการดำเนินโครงการ	ร้อยละ 80 ของเป้าหมาย	งานวิชาการ/งานทะเบียน
KPI 3.2 ร้อยละของอาจารย์ที่มีตำแหน่งทางวิชาการเพิ่มขึ้น	ร้อยละ 5	งานวิชาการ/ งานบริหารทั่วไป
KPI 3.3 อาจารย์ได้รับการพัฒนาความรู้ประสบการณ์	ร้อยละ 80 ของเป้าหมาย	งานวิชาการ/ งานบริหารทั่วไป
KPI 3.4 คะแนนประเมินประกันคุณภาพการศึกษาภายในประจำปี	มากกว่า 4.51	งานบริหารทั่วไป

แผนที่ยุทธศาสตร์ Strategy Map

หน่วยงาน สำนักส่งเสริมวิชาการและงานทะเบียน

วิสัยทัศน์ : สำนักส่งเสริมวิชาการและงานทะเบียน เป็นหน่วยงานหน่วยงานชั้นนำที่สนับสนุนส่งเสริม ด้านวิชาการ เพื่อมหาวิทยาลัยก้าวไกลสู่อาเซียน

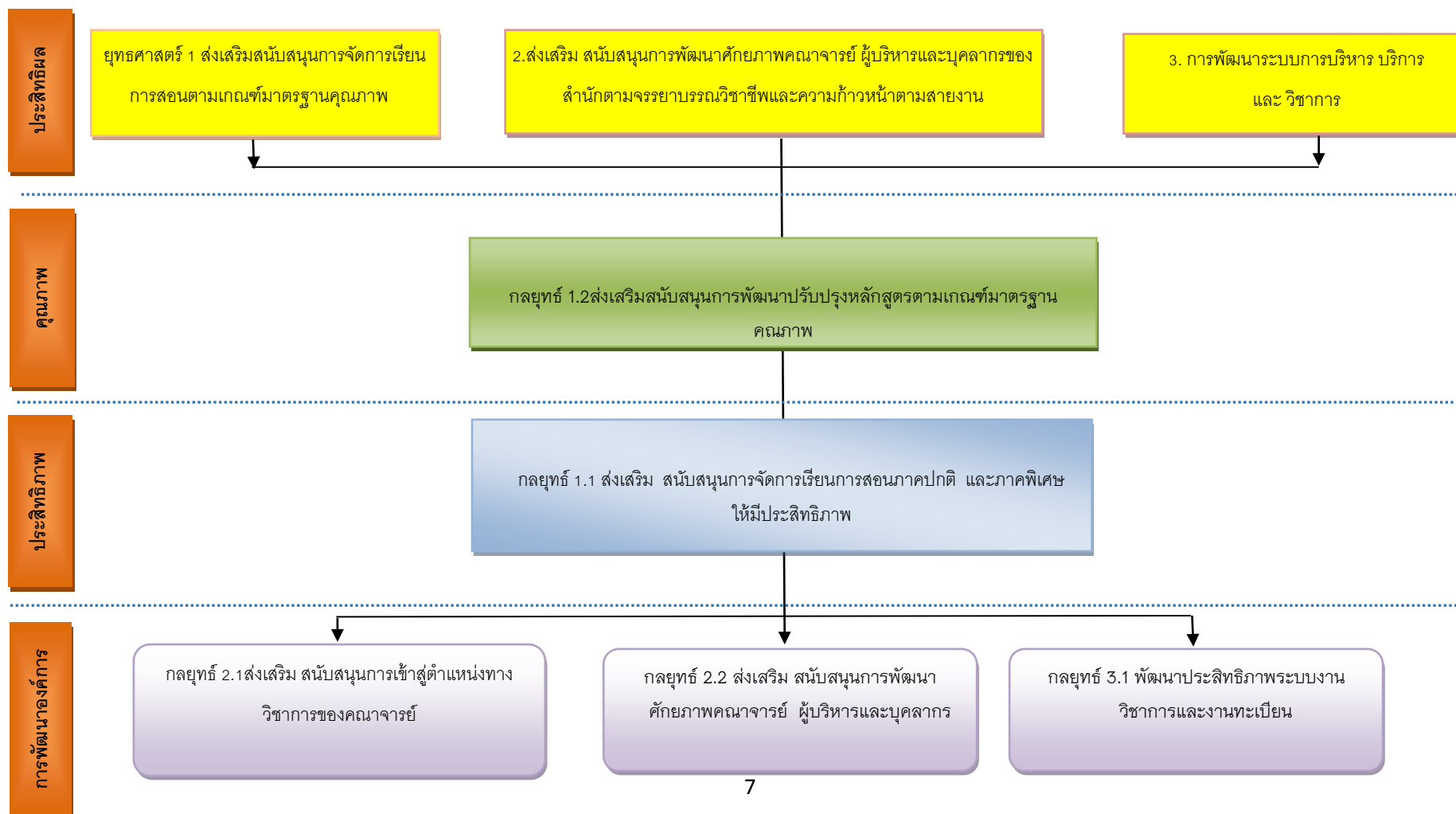

ประเด็นยุทธศาสตร์ ประจำปีงบประมาณ พ.ศ. 2558
หน่วยงาน สำนักส่งเสริมวิชาการและงานทะเบียน

ประเด็นยุทธศาสตร์ที่ 1 ส่งเสริมสนับสนุนการจัดการเรียนการสอนตามเกณฑ์มาตรฐานคุณภาพ

กลยุทธ์ 1.1 ส่งเสริม สนับสนุนการจัดการเรียนการสอนภาคปกติและภาคพิเศษ

กลยุทธ์ 1.2 ส่งเสริม สนับสนุนการพัฒนา/ปรับปรุงหลักสูตรตามเกณฑ์มาตรฐาน

ประเด็นยุทธศาสตร์ที่ 2 ส่งเสริม สนับสนุนการพัฒนาศักยภาพคณาจารย์ ผู้บริหารและบุคลากรของสำนักตามจรรยาบรรณวิชาชีพและความก้าวหน้าตามสายงาน

กลยุทธ์ 2.1 ส่งเสริม สนับสนุนการเข้าสู่ตำแหน่งทางวิชาการของคณาจารย์

กลยุทธ์ 2.2 ส่งเสริมสนับสนุนการพัฒนาศักยภาพของคณาจารย์ ผู้บริหารและบุคลากร

ประเด็นยุทธศาสตร์ที่ 3 การพัฒนาระบบการบริหาร บริการ และวิชาการ

กลยุทธ์ 3.1 พัฒนาประสิทธิภาพระบบงานวิชาการและงานทะเบียน

แผนปฏิบัติการสำนักงานส่งเสริมวิชาการและงานทะเบียน

แผนงานที่ 1 พัฒนาคุณภาพบัณฑิต ยุทธศาสตร์ 1 ส่งเสริมสนับสนุนการจัดการเรียนการสอนตามเกณฑ์มาตรฐานคุณภาพ

กลยุทธ์ 1.1 ส่งเสริม สนับสนุนการจัดการเรียนการสอนภาคปกติและภาคพิเศษ

โครงการ	ตัวชี้วัด	ค่าเป้าหมาย	กิจกรรม	งบประมาณ (บาท)	ระยะเวลาของการดำเนินงาน	ผู้รับผิดชอบ
1. โครงการพัฒนาระบบการเรียนการสอน เพื่อยกระดับคุณภาพการจัดการศึกษา	ระดับความพึงพอใจของผู้เรียนที่มีต่อคุณภาพการจัดการเรียนการสอน	มากกว่า 3.51	- ค่าตอบแทนการสอนภาคปกติ/สอนเกินภาระงาน - ค่าตอบแทนการสอนภาคพิเศษ	11,000,000 20,000,000	ต.ค. 57-ก.ย.58	งานบริหารทั่วไป
2. โครงการพัฒนากลยุทธ์การตลาดการจัดการศึกษา	-ร้อยละของกิจกรรมที่ดำเนินการตามแผน	ร้อยละ 80	-สร้างเครือข่ายโรงเรียน/ครูแนะแนว	300,000	ต.ค. 57-ก.ย.58	งานบริหารทั่วไป/ งานวิชาการ
	-ร้อยละความสำเร็จการรับนักศึกษาตามแผนการรับนักศึกษาประจำปี	ร้อยละ 100	-งานรับสมัครนักศึกษาภาคปกติ/ภาคพิเศษ	450,000	ต.ค. 57-ก.ย.58	งานทะเบียน/ งานวิชาการ
	-ค่าเฉลี่ยความพึงพอใจของนศ.ใหม่ต่อระบบการคัดเลือกนศ.	มากกว่า 3.51	-จัดสรรทุนวไลยอลงกรณ์ 1 -จัดสรรทุนวไลยอลงกรณ์ 2 - พี่ชวนน้อง	300,000	ต.ค. 57-ก.ย.58	งานบริหารทั่วไป

กลยุทธ์ 1.2 ส่งเสริม สนับสนุนการพัฒนา/ปรับปรุงหลักสูตรตามเกณฑ์มาตรฐาน						
โครงการ	ตัวชี้วัด	ค่าเป้าหมาย	กิจกรรม	งบประมาณ (บาท)	ระยะเวลาของการดำเนินงาน	ผู้รับผิดชอบ
1. โครงการปรับปรุงและพัฒนาหลักสูตรให้ตรงกับความต้องการของท้องถิ่นและตลาดแรงงาน	-จำนวนหลักสูตรใหม่ -หลักสูตรที่มีผลการดำเนินงานตามกรอบมาตรฐาน TQF	2 หลักสูตร ร้อยละ 100	-ค่าใช้จ่ายในการปรับปรุง/พัฒนาหลักสูตร	450,000	ต.ค. 57-ก.ย.58	งานวิชาการ

แผนงาน 2 การบริหารจัดการ

ประเด็นยุทธศาสตร์ที่ 3 การพัฒนาระบบการบริหาร บริการ และวิชาการ

กลยุทธ์ 3.1 พัฒนาประสิทธิภาพระบบงานวิชาการและงานทะเบียน

โครงการ	ตัวชี้วัด	ค่าเป้าหมาย	กิจกรรม	งบประมาณ (บาท)	ระยะเวลาของการดำเนินงาน	ผู้รับผิดชอบ
1. โครงการพัฒนาระบบงานตามหลักธรรมาภิบาล	-ร้อยละของกิจกรรมที่ดำเนินการตามแผน -ระดับความพึงพอใจของผู้รับบริการ	ร้อยละ 80 ระดับ 4	- ค่าสาธารณูปโภค - จัดหาวัสดุสำนักงาน - จัดหาครุภัณฑ์สำนักงาน - ค่าตอบแทน/ใช้สอยบริหารสำนักงาน - ปรับปรุงสำนักงาน - งานพระราชทานปริญญาบัตร	25,000 1,200,000 150,000 170,000 100,000 150,000	ต.ค. 57-ก.ย.58	งานบริหาร ทั่วไป

แผนงาน 3 ยกระดับคุณภาพและมาตรฐานการศึกษา

ประเด็นยุทธศาสตร์ที่ 2 ส่งเสริม สนับสนุนการพัฒนาศักยภาพคณาจารย์ ผู้บริหารและบุคลากรของสำนักตามจรรยาบรรณวิชาชีพและความก้าวหน้าตามสายงาน

กลยุทธ์ 2.1 ส่งเสริม สนับสนุนการเข้าสู่ตำแหน่งทางวิชาการของคณาจารย์

โครงการ	ตัวชี้วัด	ค่าเป้าหมาย	กิจกรรม	งบประมาณ (บาท)	ระยะเวลาของ การดำเนินงาน	ผู้รับผิดชอบ
1.โครงการพัฒนาระบบ กลไก การพัฒนาหลักสูตร และการบริหารหลักสูตร	-ระดับความสำเร็จของ โครงการ -อาจารย์ได้รับการพัฒนา ความรู้ ประสบการณ์	ร้อยละ 80	-การประชุมสภาวิชาการ (เบี้ยประชุม)	330,000	ต.ค. 57-ก.ย.58	งานบริหาร
		ร้อยละ 80 ของเป้าหมาย	-อบรมอาจารย์ใหม่ -อบรมกลยุทธ์การสอนที่ยึดผู้เรียนเป็น สำคัญ -อบรมเทคนิคการสอน/การวัดและ ประเมินผลการศึกษา	320,000 30,000 50,000	ม.ค.-มี.ค.58 ต.ค.-ธ.ค.57 เม.ย.-มิ.ย.58	ทั่วไป งานวิชาการ งานวิชาการ
2.โครงการพัฒนาอาจารย์และ บุคลากรสายสนับสนุนให้ เป็นไปตามเกณฑ์มาตรฐาน	-ผู้บริหารและบุคลากร ได้รับการพัฒนาความรู้ และประสบการณ์ -ร้อยละของอาจารย์ที่มี ตำแหน่งทางวิชาการ เพิ่มขึ้น	ร้อยละ 80	-ค่าใช้จ่ายการไปราชการ ฝึกอบรม ศึกษาดูงาน	150,000	ต.ค. 57-ก.ย.58	งานบริหาร ทั่วไป
		ร้อยละ 5	-โครงการอบรมการเขียนเอกสาร ประกอบการสอน/บทความวิชาการ	30,000	ม.ค.-มี.ค.58	งานวิชาการ
			-โครงการอบรมการเขียนตำรา/หนังสือ	70,000	ต.ค.-ธ.ค.57	งานวิชาการ
			-โครงการค่ายปฏิบัติผลงานวิชาการ -จัดทำวารสารวไลยอลงกรณ์ปริทัศน์	300,000 200,000	เม.ย.-มิ.ย.58 ธ.ค.57,มิ.ย.58	งานวิชาการ งานวิชาการ

แผนงาน 3 ยกระดับคุณภาพและมาตรฐานการศึกษา

กลยุทธ์ 2.2 ส่งเสริมสนับสนุนการพัฒนาศักยภาพของคณาจารย์ ผู้บริหารและบุคลากร

โครงการ	ตัวชี้วัด	ค่าเป้าหมาย	กิจกรรม	งบประมาณ (บาท)	ระยะเวลา ของการ ดำเนินงาน	ผู้รับผิดชอบ
3.โครงการพัฒนากิจกรรมเสริมสร้างพฤติกรรมด้านคุณธรรม จริยธรรมตามอัตลักษณ์	-ระดับความสำเร็จของโครงการ	ร้อยละ 80 ของเป้าหมาย	-การเสริมสร้างความเข้มแข็งด้านสหกิจศึกษา -งานปฐมนิเทศนักศึกษา	150,000 50,000	ม.ค.-มี.ค.58 ต.ค. 57/มิ.ย. 58	งานวิชาการ งานทะเบียน
4.โครงการพัฒนาระบบและกลไกประกันคุณภาพการศึกษา	- คะแนนประเมินประกันคุณภาพภายในประจำปี	มากกว่า 4.51	-จัดทำแผนพัฒนาคุณภาพการศึกษา -จัดทำคู่มือประกันคุณภาพการศึกษาภายใน -ดำเนินงานประกันคุณภาพการศึกษาภายใน	25,000	ก.ค. 57-มิ.ย. 58	งานบริหาร ทั่วไป

ส่วนที่ 2
แผนดำเนินโครงการ
แผนการใช้จ่ายงบประมาณ

แบบสรุปโครงการ กิจกรรม งบประมาณ ปีงบประมาณ พ.ศ.2558

กณ. 06
สรุปแผนงาน

คณะ/หน่วยงานสำนักส่งเสริมวิชาการและงานทะเบียน.....

ยุทธศาสตร์/แผนงาน/ผลิต/โครงการหลัก / กิจกรรมย่อย	งบประมาณรายจ่ายประจำปีงบประมาณ พ.ศ. 2558																		
	เงินแผ่นดิน					เงินรายได้					งบสนับสนุนจากแหล่งอื่น		รวมทั้งสิ้น						
	งบดำเนินงาน	งบบุคลากร	งบอุดหนุน	งบรายจ่ายอื่น	งบลงทุน	งบดำเนินงาน	งบบุคลากร	งบอุดหนุน	งบรายจ่ายอื่น	งบลงทุน	รวม	งบสนับสนุนจากแหล่งอื่น	จำนวน	งบดำเนินงาน	งบบุคลากร	งบอุดหนุน	งบรายจ่ายอื่น	งบลงทุน	รวม
ยุทธศาสตร์ ที่ 1 การพัฒนาคุณภาพของบัณฑิตให้ตรงความต้องการของสังคม การพัฒนาเศรษฐกิจ และพร้อมเข้าสู่ประชาคมอาเซียน																			
ผลผลิต : ผู้สำเร็จการศึกษาด้านวิทยาศาสตร์และสังคมศาสตร์																			
งาน จัดการศึกษา.....																			
โครงการ 1พัฒนาระบบการเรียนการสอน เพื่อยกระดับคุณภาพการจัดการศึกษา																			
กิจกรรม 1 คำตอบแทนการสอนภาคปฏิบัติ/สอนเกินภาระงาน																			
กิจกรรม 2 คำตอบแทนการสอนภาคพิเศษ																			
งานปรับปรุงและพัฒนาหลักสูตร.....																			
โครงการ 2 ปรับปรุงและพัฒนาหลักสูตรให้ตรงกับความต้องการของท้องถิ่นและตลาดแรงงาน																			
กิจกรรม 1 ค่าใช้จ่ายในการปรับปรุง/พัฒนาหลักสูตร																			
งานจัดทำแผนการตลาด.....																			
โครงการ 3 พัฒนากิจกรรมการตลาดการจัดการศึกษา																			
กิจกรรม 1 สร้างเครือข่ายโรงเรียน/คูแบนแนว																			
กิจกรรม 2 งานรับสมัครนักศึกษาภาคปฏิบัติ/ภาคพิเศษ																			
กิจกรรม 3 ทูบวไลยองค์กร 1 และทูบวไลยองค์กร 2																			
กิจกรรม 4 พี่ชายน้องสาวเครือญาติ																			
รวมงบประมาณแผนงาน																			
รวมงบประมาณยุทธศาสตร์																			
ยุทธศาสตร์ ที่ 5 การบริหารและการพัฒนาสถานับ																			
แผนงาน ..การบริหารจัดการ.....																			
ผลผลิต : ..ผู้สำเร็จการศึกษาด้านวิทยาศาสตร์และเทคโนโลยี ด้านสังคมศาสตร์																			
งาน ...บริหารจัดการสำนักงาน..																			
โครงการ 1 พัฒนาระบบงานตามหลักธรรมาภิบาล																			
กิจกรรม 1 คำสาธตญุทติก.....																			
กิจกรรม 2 จัดหาวัสดุสำนักงาน.....																			
กิจกรรม 3 จัดหาครุภัณฑ์สำนักงาน.....																			
กิจกรรม 4 คำตอบแทน/ใช้สอยบริหารสำนักงาน..																			
กิจกรรม 5 ปรับปรุงสำนักงาน.....																			
กิจกรรม 3 งานพระราชทานปริญญาบัตร																			
รวมงบประมาณแผนงาน																			
รวมงบประมาณยุทธศาสตร์																			
ยุทธศาสตร์ ที่ 6 การยกระดับคุณภาพและมาตรฐานการศึกษา																			
แผนงาน ยกระดับคุณภาพและมาตรฐานการศึกษา																			
ผลผลิต : ..ผู้สำเร็จการศึกษาด้านวิทยาศาสตร์และเทคโนโลยี ด้านสังคมศาสตร์																			
งาน พัฒนาระบบ กลไก การพัฒนาหลักสูตร และการบริหารหลักสูตร																			
โครงการ 1 พัฒนาระบบ กลไก การพัฒนาหลักสูตร และการบริหารหลักสูตร																			
กิจกรรม 1 การประชุมสภาวิชาการ (เมื่อประชุม)																			
กิจกรรม 2 โครงการพัฒนาอาจารย์ใหม่																			
กิจกรรม 3 โครงการอบรมกลยุทธการสอนที่ีดีผู้เรียนเป็นสำคัญ																			
กิจกรรม 4 โครงการอบรมเทคนิคการสอน/การวัดและประเมินผลการศึกษา																			
งาน พัฒนาอาจารย์ผู้สอนและบุคลากรสายสนับสนุน																			
โครงการ 1 พัฒนาอาจารย์และบุคลากรสายสนับสนุนให้เป็นไปตามเกณฑ์มาตรฐาน																			
กิจกรรม 1 ค่าใช้จ่ายในการไปราชการ ฝึกอบรม ศึกษาดูงาน																			
กิจกรรม 2 โครงการอบรมการเขียนเอกสารประกอบการสอน/บทความวิชาการ																			
กิจกรรม 3 โครงการอบรมการเขียนข่าว/หนังสือ																			
กิจกรรม 4 โครงการค่ายปฏิบัติการโดยลงงานวิชาการ																			
กิจกรรม 5 โครงการรารสรวรสายวไลยองค์กรแก้ปัญหา																			
งาน ส่งเสริมและพัฒนาสัมฤทธิ์ผลการเรียนรู้ตามคุณลักษณะของบัณฑิต																			
โครงการ 1 พัฒนากิจกรรมเสริมสร้างพฤติกรรมด้านคุณธรรม จริยธรรมตามอัตลักษณ์																			
กิจกรรม 1 การเสริมสร้างความเข้มแข็งด้านสหกิจศึกษา																			
กิจกรรม 2 งานปฐมนิเทศนักศึกษา																			
งาน พัฒนาระบบและกลไกประกันคุณภาพการศึกษา																			
โครงการ 1 พัฒนาระบบและกลไกการประกันคุณภาพการศึกษา																			
กิจกรรม 1 โครงการพัฒนาระบบ กลไกประกันคุณภาพการศึกษา																			
รวมงบประมาณแผนงาน																			
รวมงบประมาณยุทธศาสตร์																			
รวมงบประมาณทั้งสิ้น																			

* หมายเหตุ ผลผลิต/งาน ดูจาก sheet แผนงาน/ผลผลิต/งาน

สรุปแผนการดำเนินงาน แผนงาน โครงการ กิจกรรม จำแนกรายไตรมาส ประจำปีงบประมาณ พ.ศ. 2558

หน่วยงาน สำนักส่งเสริมวิชาการและงานทะเบียน

ลำดับที่	โครงการ/กิจกรรม	หน่วยนับ	แผนปฏิบัติงาน		ไตรมาสที่ 1 (ค.ค.-ธ.ค. 2557)		ไตรมาสที่ 2 (ม.ค.-มิ.ค. 2558)		ไตรมาสที่ 3 (เม.ย.-มิ.ย. 2558)		ไตรมาสที่ 4 (ก.ค.-ก.ย. 2558)		ผู้รับผิดชอบ
			ปริมาณ	งบประมาณ	ปริมาณ	งบประมาณ	ปริมาณ	งบประมาณ	ปริมาณ	งบประมาณ	ปริมาณ	งบประมาณ	
1	โครงการ พัฒนาระบบการเรียนการสอน เพื่อยกระดับคุณภาพการจัดการศึกษา												
	กิจกรรม 1 ค่าตอบแทนการสอนภาคปกติ/สอนเกินภาระงาน	ครั้ง	12	11,000,000	3	2,750,000	3	2,750,000	3	2,750,000	3	2,750,000	กลุ่มงานบริหารทั่วไป
	กิจกรรม 2 ค่าตอบแทนการสอนภาคพิเศษ	ครั้ง	12	20,000,000	3	5,000,000	3	5,000,000	3	5,000,000	3	5,000,000	กลุ่มงานบริหารทั่วไป
2	โครงการ ปรับปรุงและพัฒนาหลักสูตรให้ตรงกับความต้องการของท้องถิ่นและตลาดแรงงาน												
	กิจกรรม 1 ค่าใช้จ่ายในการปรับปรุง/พัฒนาหลักสูตร	หลักสูตร	10	450,000	1	112,500	3	112,500	3	112,500	3	112,500	กลุ่มงานบริหารทั่วไป
3	โครงการ พัฒนากลยุทธ์การตลาดการจัดการศึกษา												
	กิจกรรม 1 สร้างเครือข่ายโรงเรียน/ครูแนะแนว	ครั้ง	2	300,000		-	2	300,000		-		-	กลุ่มงานบริหารทั่วไป/วิชาการ
	กิจกรรม 2 งานรับสมัครนักศึกษาภาคปกติ/ภาคพิเศษ	ครั้ง	7	450,000	1	100,000	2	100,000	2	100,000	2	150,000	กลุ่มงานวิชาการ
	กิจกรรม 3 ทุนโดยองค์กรณั 1 และทุนวไลยอลงกรณ์ 2	คน	60	300,000	43	173,000	17	127,000					กลุ่มงานบริหารทั่วไป
	ทุนพิชานน้อมมาเรียนวไลยา												
4	โครงการ พัฒนาระบบงานตามหลักธรรมาภิบาล												
	กิจกรรม 1 ค่าสาธารณูปโภค.....	ครั้ง	12	25,000	3	7,000	3	6,000	3	6,000	3	6,000	กลุ่มงานบริหารทั่วไป
	กิจกรรม 2 จัดหาวัสดุสำนักงาน.....	ครั้ง	12	1,200,000	3	300,000	3	300,000	3	300,000	3	300,000	กลุ่มงานบริหารทั่วไป
	กิจกรรม 3 จัดหาครุภัณฑ์สำนักงาน.....	ครั้ง	1	150,000			1	150,000				-	กลุ่มงานบริหารทั่วไป
	กิจกรรม 4 ค่าตอบแทน/ใช้สอยบริหารสำนักงาน..	ครั้ง	12	170,000	3	40,000	3	40,000	3	40,000	3	50,000	กลุ่มงานบริหารทั่วไป
	กิจกรรม 5 ปรับปรุงสำนักงาน.....	ครั้ง	1	100,000		-				100,000		-	กลุ่มงานบริหารทั่วไป
	กิจกรรม 6 งานพระราชนิพนธ์ปฏิญญาบัตร	ครั้ง	1	150,000		-				-	1	150,000	กลุ่มงานทะเบียน
5	โครงการ พัฒนาระบบ กลไก การพัฒนาหลักสูตร และการบริหารหลักสูตร												
	กิจกรรม 1 การประชุมสภาวิชาการ (เบียดประชุม)	ครั้ง	12	330,000	3	82,500	3	82,500	3	82,500	3	82,500	กลุ่มงานบริหารทั่วไป
	กิจกรรม 2 โครงการพัฒนาอาจารย์ใหม่	ครั้ง	1	320,000		-	1	320,000		-		-	กลุ่มงานวิชาการ
	กิจกรรม 3 โครงการอบรมกลยุทธ์การสอนที่ยึดผู้เรียนเป็นสำคัญ	ครั้ง	1	30,000	1	30,000		-		-		-	กลุ่มงานวิชาการ
	กิจกรรม 4 โครงการอบรมเทคนิคการสอน/การวัดและประเมินผลการศึกษา	ครั้ง	1	50,000		-		-	1	50,000		-	กลุ่มงานวิชาการ
6	โครงการ พัฒนาอาจารย์และบุคลากรสายสนับสนุนให้เป็นที่ไปตามเกณฑ์มาตรฐาน												
	กิจกรรม 1 ค่าใช้จ่ายในการไปราชการ ฝึกอบรม ศึกษาดูงาน	คน	19	150,000	4	10,000	16	120,000	4*	10,000	4*	10,000	กลุ่มงานบริหารทั่วไป *คนเดิมไปฯ
	กิจกรรม 2 โครงการอบรมการเขียนเอกสารประกอบการสอน/บทความวิ	ครั้ง	1	30,000		-	1	30,000		-		-	กลุ่มงานวิชาการ
	กิจกรรม 3 โครงการอบรมการเขียนตำรา/หนังสือ	ครั้ง	1	70,000	1	70,000		-		-		-	กลุ่มงานวิชาการ
	กิจกรรม 4 โครงการค่ายปฏิบัติผลงานวิชาการ	ครั้ง	1	300,000		-		-	1	300,000		-	กลุ่มงานวิชาการ
	กิจกรรม 5 โครงการวารสารวไลยอลงกรณ์ปริทัศน์	ครั้ง	2	200,000	1	100,000		-	1	100,000		-	กลุ่มงานวิชาการ
7	โครงการ พัฒนากิจกรรมเสริมสร้างพฤติกรรมด้านคุณธรรม จริยธรรม อัตลักษณ์												
	กิจกรรม 1 การเสริมสร้างความเข้มแข็งด้านสหกิจศึกษา	ครั้ง		150,000		-		150,000		-		-	กลุ่มงานวิชาการ
	กิจกรรม 2 งานปฐมนิเทศนักศึกษา	ครั้ง	3	50,000	1	20,000		-	1	20,000	1	10,000	กลุ่มงานทะเบียน
8	โครงการ พัฒนาระบบและกลไกประกันคุณภาพการศึกษา												
	กิจกรรม 1 โครงการพัฒนาระบบ กลไกประกันคุณภาพการศึกษา	ครั้ง	2	25,000		-	1	5,000	1	20,000		-	กลุ่มงานบริหารทั่วไป
	รวมงบประมาณแผนงาน												
	รวมงบประมาณยุทธศาสตร์			36,000,000		8,802,000		9,486,000		9,041,000		8,671,000	
	รวมงบประมาณทั้งสิ้น			36,000,000									

ส่วนที่ 3
รายละเอียดโครงการ
ประจำปีงบประมาณ พ.ศ. 2558

แบบฟอร์มรายละเอียดโครงการ

ประจำปีงบประมาณ พ.ศ. 2558

มหาวิทยาลัยราชภัฏวไลยอลงกรณ์ ในพระบรมราชูปถัมภ์ จังหวัดปทุมธานี

แผนงาน : พัฒนาคุณภาพบัณฑิต

ผลผลิต : ผู้สำเร็จการศึกษาด้านวิทยาศาสตร์และเทคโนโลยี ผู้สำเร็จการศึกษาด้านสังคมศาสตร์

โครงการ พัฒนาระบบการเรียนการสอน เพื่อยกระดับคุณภาพการจัดการศึกษา

ภายใต้โครงการมหาวิทยาลัยข้อที่ 1.1.1

หน่วยงาน สำนักส่งเสริมวิชาการและงานทะเบียน

สอดคล้องกับพันธกิจมหาวิทยาลัย ข้อที่ 2

สอดคล้องกับยุทธศาสตร์มหาวิทยาลัย ข้อที่ 1

สอดคล้องกับยุทธศาสตร์ของหน่วยงาน ข้อที่ 1

1. หลักการและเหตุผล

จากพระราชบัญญัติการศึกษาแห่งชาติ พ.ศ.2542 และแก้ไขเพิ่มเติม(ฉบับที่2) พ.ศ.2545 มาตรา 22 กำหนดว่า การศึกษาต้องยึดหลักผู้เรียนทุกคนมีความสามารถเรียนรู้และพัฒนาตนเองได้ และถือว่าผู้เรียนสำคัญที่สุด กระบวนการจัดการศึกษาต้องส่งเสริมให้ผู้เรียนสามารถพัฒนาตามธรรมชาติและเต็มตามศักยภาพ นอกจากนี้ในมาตรา24ยังได้กำหนดรายละเอียดของการจัดกระบวนการเรียนรู้ว่า ให้สถานศึกษาและหน่วยงานที่เกี่ยวข้องดำเนินการจัดเนื้อหาสาระและกิจกรรมให้สอดคล้องกับความสนใจและความถนัดของผู้เรียน ส่งเสริมให้ผู้สอนสามารถจัดบรรยากาศ สภาพแวดล้อม สื่อการเรียนและอำนวยความสะดวก เพื่อให้ผู้เรียนเกิดการเรียนรู้และมีความรอบรู้(สำนักงานคณะกรรมการการศึกษาแห่งชาติ. 2545)

ส่งผลกระทบต่อให้เกิดการปฏิรูปการศึกษาทุกระดับ มีการเน้นหนักให้ปรับปรุงหลักสูตรและปรับเปลี่ยนวิธีการสอนเพื่อพัฒนานักศึกษาให้คิดเป็น แก้ปัญหาเป็นและเห็นคุณค่าของวัฒนธรรมไทย กระบวนการจัดการเรียนการสอนต้องเป็นไปตามแนวทางที่กำหนดในพระราชบัญญัติการศึกษาแห่งชาติที่เน้นผู้เรียนเป็นสำคัญ มีการจัดการเรียนการสอนที่เหมาะสมและยืดหยุ่น โดยการมีส่วนร่วมจากบุคคลมหาวิทยาลัย หรือชุมชนภายนอก มีการจัดกระบวนการเรียนรู้ที่คำนึงถึงความแตกต่างเฉพาะตัวของนักศึกษา ซึ่งเป็นเรื่องที่สำคัญมากต่อความสนใจใฝ่รู้และต่อศักยภาพในการแสวงหาความรู้ของนักศึกษา และจากรายงานผลการดำเนินงานประกันคุณภาพการศึกษาภายในประจำปีการศึกษา2556รอบ12เดือน (มิถุนายน2556-พฤษภาคม2557)ของมหาวิทยาลัย การผลิตบัณฑิตมีค่าเฉลี่ย 4.26 อยู่ในระดับดีมาก แต่สภาพการจัดการศึกษาของมหาวิทยาลัยราชภัฏวไลยอลงกรณ์ ในพระบรมราชูปถัมภ์ในปัจจุบัน มีบางหลักสูตรยังไม่ได้รับการพัฒนาอย่างเต็มที่ทางด้านเนื้อหาสาระและกระบวนการเรียนการสอน

ดังนั้นมหาวิทยาลัยราชภัฏวไลยอลงกรณ์ ในพระบรมราชูปถัมภ์ ซึ่งเป็นสถาบันอุดมศึกษาแห่งหนึ่งของประเทศไทยที่มีความมุ่งมั่นในการจัดการศึกษาเพื่อพัฒนากำลังคนของชาติให้มีคุณภาพตามเจตนารมณ์ของพระราชบัญญัติการศึกษาแห่งชาติ ในการจัดการเรียนการสอนของมหาวิทยาลัยยังสามารถพัฒนา

ระบบการเรียนการสอนเพื่อยกระดับคุณภาพการจัดการศึกษาให้มีประสิทธิภาพยิ่งขึ้นภายใต้ทรัพยากรและขีดความสามารถที่มีอยู่สูง

2. วัตถุประสงค์

1. ส่งเสริมให้นักศึกษาได้รับการศึกษาที่มีคุณภาพตรงความต้องการของสังคม ท้องถิ่น และได้รับการปลูกฝังด้านคุณธรรม จริยธรรม และจรรยาบรรณวิชาชีพ

2. มีการพัฒนาคุณลักษณะบัณฑิตที่พึงประสงค์

3. มีการจัดการเรียนการสอนที่เน้นผู้เรียนเป็นสำคัญตามความต้องการของท้องถิ่นและตลาดแรงงาน

3. เป้าหมาย

1. สร้างบัณฑิตที่มีคุณภาพให้ได้มาตรฐานระดับชาติและนานาชาติ เป็นที่ต้องการของสังคม ชุมชน ประเทศชาติ

4. ตัวชี้วัดความสำเร็จของโครงการ (output)

ตัวชี้วัด	หน่วยนับ	ค่าเป้าหมาย
ตัวชี้วัดเชิงปริมาณ : สนับสนุน ส่งเสริมการจัดการจัดหาอาจารย์ ผู้ทรงคุณวุฒิ มาสอนในการจัดการศึกษาภาคปกติและภาคพิเศษ	ครั้ง	12
ตัวชี้วัดเชิงคุณภาพ : ระดับความพึงพอใจของผู้เรียนที่มีต่อคุณภาพการจัดการเรียนการสอน	ระดับ	มากกว่า 3.51

5. งบประมาณโครงการ

5.1 งบประมาณโครงการตามที่ได้รับการจัดสรร

ประเภทงบ	แผ่นดิน	รายได้	รวมงบประมาณที่ตั้ง(บาท)
งบประมาณที่ได้รับการจัดสรร			
1) งบบุคลากร			
2) งบดำเนินงาน			
- ตอบแทน		30,980,000	
- ใช้สอย		20,000	
รวม		31,000,000	31,000,000
งบประมาณอื่น ๆ			
แหล่งงบ / ประเภทงบ			

6. แผนปฏิบัติงานและแผนการใช้จ่ายงบประมาณ จำแนกรายกิจกรรมภายใต้โครงการ

กิจกรรมย่อย	หน่วย นับ	แผนปฏิบัติการ		ไตรมาส 1 1 ต.ค.57-31 ธ.ค.57		ไตรมาส 2 1 ม.ค.58-31 มี.ค.58		ไตรมาส 3 1 เม.ย.58-30 มิ.ย.58		ไตรมาส 3 1 ก.ค.58-30 ก.ย.58	
		เป้าหมาย	งบประมาณ ที่ใช้	เป้าหมาย	งบประมาณ ที่ใช้	เป้าหมาย	งบประมาณ ที่ใช้	เป้าหมาย	งบประมาณ ที่ใช้	เป้าหมาย	งบประมาณ ที่ใช้
1. เบิกจ่าย ค่าตอบแทน การสอนภาค ปกติและภาค พิเศษ/สอนเกิน ภาระงาน	ครั้ง	12	31,000,000	3	7,750,000	3	7,750,000	3	7,750,000	3	7,750,000

รายละเอียดงบประมาณจำแนกรายกิจกรรม

กิจกรรม 1 ค่าตอบแทนการสอนภาคปกติ /การสอนเกินภาระงาน

ประเภทงบ	แผ่นดิน	รายได้	รวมงบประมาณที่ตั้ง(บาท)
งบประมาณที่ได้รับการจัดสรร			
1) งบบุคลากร			
2) งบดำเนินงาน			
- ค่าตอบแทน		11,000,000	11,000,000
- วัสดุ			
รวม		11,000,000	11,000,000
งบประมาณอื่น ๆ			
แหล่งงบ / ประเภทงบ			

กิจกรรม 2 ค่าตอบแทนการสอนภาคพิเศษ

ประเภทงบ	แผ่นดิน	รายได้	รวมงบประมาณที่ตั้ง(บาท)
งบประมาณที่ได้รับการจัดสรร			
1) งบบุคลากร			
2) งบดำเนินงาน			
- ค่าตอบแทน		19,800,000	19,800,000
- วัสดุ		20,000	20,000
- วัสดุ			
- สาธารณูปโภค			
- วัสดุ			
5) งบรายจ่ายอื่น			
- ค่าตอบแทน			
- วัสดุ			
- วัสดุ			
รวม		20,000,000	20,000,000
งบประมาณอื่น ๆ			
แหล่งงบ / ประเภทงบ			

7. สถานที่ดำเนินงาน

คณะต่างๆ มหาวิทยาลัยราชภัฏวไลยอลงกรณ์

8. ผลที่คาดว่าจะได้รับ

1. จัดหาอาจารย์ผู้สอน ผู้ทรงคุณวุฒิในสาขาวิชาขาดแคลน มีความรู้ ความสามารถ ประสบการณ์ตรงเพื่อสอนนักศึกษา
2. นักศึกษามีความพึงพอใจต่อระบบการเรียนการสอนมากกว่า 3.51

9. การติดตามและประเมินผลโครงการ (วิธีการ เครื่องมือ)

1. คำสั่งแต่งตั้งอาจารย์พิเศษ ผู้ทรงคุณวุฒิ
2. แบบประเมินความพึงพอใจที่มีต่อระบบการจัดการเรียนการสอนของมหาวิทยาลัย

10. ผู้รับผิดชอบโครงการ

สำนักส่งเสริมวิชาการ/คณะ

แบบฟอร์มรายละเอียดโครงการ

ประจำปีงบประมาณ พ.ศ. 2558

มหาวิทยาลัยราชภัฏวไลยอลงกรณ์ ในพระบรมราชูปถัมภ์ จังหวัดปทุมธานี

แผนงาน : พัฒนาคณาจารย์

ผลผลิต : ผู้สำเร็จการศึกษาด้านวิทยาศาสตร์และเทคโนโลยี ผู้สำเร็จการศึกษาด้านสังคมศาสตร์

โครงการ : ปรับปรุงและพัฒนาหลักสูตรให้ตรงกับความต้องการของท้องถิ่นและตลาดแรงงาน

ภายใต้โครงการมหาวิทยาลัยข้อที่ 1.1.3

หน่วยงาน : สำนักส่งเสริมวิชาการและงานทะเบียน

สอดคล้องกับพันธกิจมหาวิทยาลัย ข้อที่ 2

สอดคล้องกับยุทธศาสตร์มหาวิทยาลัย ข้อที่ 1

สอดคล้องกับยุทธศาสตร์ของหน่วยงาน ข้อที่ 1

1. หลักการและเหตุผล

ตามพระราชบัญญัติการศึกษาแห่งชาติ พ.ศ. 2542 และแก้ไขเพิ่มเติม (ฉบับที่ 2) พ.ศ. 2545 แนวทางการจัดทำหลักสูตรของสำนักงานคณะกรรมการการอุดมศึกษากระทรวงศึกษาธิการ พ.ศ.2548 กรอบมาตรฐานคุณวุฒิระดับอุดมศึกษาแห่งชาติพ.ศ.2552 (TQF) และนโยบายการพัฒนามหาวิทยาลัย 5 ปี (พ.ศ. 2556 -2560) ต่างก็มุ่งเน้นให้สถานศึกษาจัดทำหลักสูตรให้เอื้อต่อการเรียนรู้ของผู้เรียนและสอดคล้องกับความต้องการของท้องถิ่น โดยมีการจัดการเรียนการสอนและส่งเสริมประสบการณ์การเรียนรู้ที่เน้นผู้เรียนเป็นสำคัญ

มหาวิทยาลัยราชภัฏวไลยอลงกรณ์ ในพระบรมราชูปถัมภ์ จังหวัดปทุมธานี ได้มีนโยบายด้านการพัฒนาหลักสูตรให้เข้ากับสภาพการณ์ในปัจจุบันและเป็นการตอบสนองความต้องการของพื้นที่นั้น เพื่อให้การจัดการเรียนการสอน มีประสิทธิภาพและตรงกับความต้องการของตลาดแรงงานมากที่สุด จำเป็นที่จะต้องมีการปรับปรุงและพัฒนาหลักสูตรต่างๆของมหาวิทยาลัยให้มีประสิทธิภาพ สอดคล้องกับความต้องการของผู้เรียนและความต้องการของตลาดแรงงาน

ดังนั้น เพื่อให้มีการพัฒนาหลักสูตรใหม่และปรับปรุงอย่างต่อเนื่อง มหาวิทยาลัยราชภัฏวไลยอลงกรณ์ ในพระบรมราชูปถัมภ์ จังหวัดปทุมธานี จึงได้มีโครงการปรับปรุงและพัฒนาหลักสูตรให้ตรงตามความต้องการของท้องถิ่นและตลาดแรงงาน เพื่อเป็นการส่งเสริมและพัฒนาให้หลักสูตรภายในมหาวิทยาลัยตอบสนองความต้องการของชุมชน และเพื่อให้การจัดการเรียนการสอนมีประสิทธิภาพและตรงกับความต้องการของตลาดแรงงานมากที่สุด

2. วัตถุประสงค์

1. เพื่อปรับปรุงหลักสูตรให้มีมาตรฐานตามกรอบคุณวุฒิการศึกษาแห่งชาติ
2. เพื่อพัฒนาหลักสูตรให้มีมาตรฐานตามกรอบคุณวุฒิการศึกษาแห่งชาติ

3. เป้าหมาย

1. สร้างบัณฑิตที่มีคุณภาพให้ได้มาตรฐานระดับชาติและนานาชาติ เป็นที่ต้องการของสังคม ชุมชน ประเทศชาติ

4. ตัวชี้วัดความสำเร็จของโครงการ (output)

ตัวชี้วัด	หน่วยนับ	ค่าเป้าหมาย
ตัวชี้วัดเชิงปริมาณ : จำนวนหลักสูตรใหม่/หลักสูตรปรับปรุงตามเกณฑ์	หลักสูตร	2/8
ตัวชี้วัดเชิงคุณภาพ : หลักสูตรที่มีผลการดำเนินงานตามกรอบ TQF	ร้อยละ	100

5. งบประมาณโครงการ

5.1 งบประมาณโครงการตามที่ได้รับการจัดสรร

ประเภทงบ	แผ่นดิน	รายได้	รวมงบประมาณที่ตั้ง(บาท)
งบประมาณที่ได้รับการจัดสรร			
1) งบบุคลากร			
2) งบดำเนินงาน			
- ตอบแทน		450,000	450,000
- ใช้สอย			
รวม		450,000	450,000
งบประมาณอื่น ๆ			
แหล่งงบ / ประเภทงบ			

6. แผนปฏิบัติงานและแผนการใช้จ่ายงบประมาณ จำแนกรายกิจกรรมภายใต้โครงการ

กิจกรรมย่อย	หน่วย นับ	แผนปฏิบัติการ		ไตรมาส 1 1 ต.ค.57-31 ธ.ค.57		ไตรมาส 2 1 ม.ค.58-31 มี.ค.58		ไตรมาส 3 1 เม.ย.58-30 มิ.ย.58		ไตรมาส 3 1 ก.ค.58-30 ก.ย.58	
		เป้าหมาย	งบประมาณ ที่ใช้	เป้าหมาย	งบประมาณ ที่ใช้	เป้าหมาย	งบประมาณ ที่ใช้	เป้าหมาย	งบประมาณ ที่ใช้	เป้าหมาย	งบประมาณ ที่ใช้
1. ปรับปรุง/ พัฒนาหลักสูตร ดำเนินการให้ สูตรมีผลการ ดำเนินงานตาม กรอบ TQF	หลักสูตร	10	450,000	1	50,000	3	150,000	3	150,000	3	100,000

รายละเอียดงบประมาณจำแนกรายกิจกรรม

กิจกรรม 1 ค่าตอบแทนการสอนภาคปกติ / การสอนเกินภาระงาน

ประเภทงบ	แผ่นดิน	รายได้	รวมงบประมาณที่ตั้ง(บาท)
งบประมาณที่ได้รับการจัดสรร			
1) งบบุคลากร			
2) งบรายจ่ายอื่น			
- ตอบแทน		450,000	450,000
- ใช้จ่าย			
รวม		450,000	450,000
งบประมาณอื่น ๆ			
แหล่งงบ / ประเภทงบ			

7. สถานที่ดำเนินงาน

คณะต่างๆ มหาวิทยาลัยราชภัฏวไลยอลงกรณ์

8. ผลที่คาดว่าจะได้รับ

1. มีหลักสูตรใหม่อย่างน้อย 2 หลักสูตร
2. หลักสูตรมีการปรับปรุงอย่างน้อยตามกรอบมาตรฐาน TQF

9. การติดตามและประเมินผลโครงการ (วิธีการ เครื่องมือ)

1. โครงการพัฒนาหลักสูตรที่ได้รับการอนุมัติ จำนวน 2 โครงการ
2. ติดตามผลการดำเนินงานปรับปรุงหลักสูตรอย่างน้อยตามระยะเวลาที่กำหนด

10. ผู้รับผิดชอบโครงการ

สำนักส่งเสริมวิชาการ/คณะ

แบบฟอร์มรายละเอียดโครงการ

ประจำปีงบประมาณ พ.ศ. 2558

มหาวิทยาลัยราชภัฏวไลยอลงกรณ์ ในพระบรมราชูปถัมภ์ จังหวัดปทุมธานี

แผนงาน : พัฒนาคุณภาพบัณฑิต

ผลผลิต : ผู้สำเร็จการศึกษาด้านวิทยาศาสตร์และเทคโนโลยี ผู้สำเร็จการศึกษาด้านสังคมศาสตร์

โครงการ พัฒนากลยุทธ์การตลาดการจัดการศึกษา ภายใต้โครงการมหาวิทยาลัย ข้อที่ 1.3.1

หน่วยงาน สำนักส่งเสริมวิชาการและงานทะเบียน

สอดคล้องกับพันธกิจมหาวิทยาลัย ข้อที่ 2

สอดคล้องกับยุทธศาสตร์มหาวิทยาลัย ข้อที่ 1

สอดคล้องกับยุทธศาสตร์ของหน่วยงาน ข้อที่ 1

1. หลักการและเหตุผล

มหาวิทยาลัยราชภัฏวไลยอลงกรณ์ ในพระบรมราชูปถัมภ์ จังหวัดปทุมธานี เป็นสถาบันอุดมศึกษาของรัฐที่จะต้องดำเนินภารกิจให้มีประสิทธิภาพและประสิทธิผล ตอบสนองต่อการพัฒนาเศรษฐกิจ สังคมของประเทศ เนื่องจากการได้รับการจัดสรรงบประมาณจากรัฐ การใช้จ่ายงบประมาณจะต้องได้รับการกำกับ ตรวจสอบให้คุ้มค่า นอกจากนี้ต้องรับการตรวจประเมินจากองค์กรต่าง ๆ เช่น สกอ. และ สมศ. ที่ต้องกำกับ ตรวจสอบการจัดการศึกษาให้มีคุณภาพมาตรฐาน จากสถานการณ์และปัจจัยสภาพแวดล้อมภายนอกที่เปลี่ยนแปลงไปในด้านความต้องการศึกษาต่อในระดับอุดมศึกษามีการแข่งขันสูง และมีกลยุทธ์หลากหลาย ทำให้จำนวนนักศึกษาที่เข้าศึกษาต่อของมหาวิทยาลัยมีจำนวนลดลงอย่างต่อเนื่อง สภามหาวิทยาลัยราชภัฏวไลยอลงกรณ์ ในพระบรมราชูปถัมภ์ จังหวัดปทุมธานี ได้กำหนดกรอบนโยบายการพัฒนามหาวิทยาลัย 5 ปี (พ.ศ. 2556 – 2560) โดยมีจุดมุ่งหมายในการยกระดับคุณภาพมาตรฐานการศึกษาระดับชาติ พัฒนาและเพิ่มบทบาทในการเป็นสถาบันอุดมศึกษาเพื่อพัฒนาท้องถิ่น พัฒนาคุณภาพมาตรฐานการศึกษานานาชาติ ผลิตบัณฑิตที่มีคุณภาพเป็นที่ยอมรับ พัฒนาการวิจัย และการให้บริการวิชาการ เพื่อพัฒนาคุณภาพชีวิตพัฒนาท้องถิ่น *พัฒนาเป็นมหาวิทยาลัยขนาดกลางที่มีนักศึกษาภาคปกติ อย่างน้อย 12,000 คน*

ดังนั้น เพื่อให้มีนักศึกษาคงอยู่ตามจำนวนที่เหมาะสม คุ้มค่ากับงบประมาณที่ได้รับ มหาวิทยาลัยราชภัฏวไลยอลงกรณ์ ในพระบรมราชูปถัมภ์ จังหวัดปทุมธานี จึงได้มีโครงการจัดทำแผนการตลาดและสร้างเครือข่ายการรับนักศึกษาขึ้น

2. วัตถุประสงค์

1. เพื่อกำหนดแผนงาน โครงการ ยุทธศาสตร์การรับนักศึกษาอย่างเป็นรูปธรรม มีทิศทาง ร่วมมือกันทั้งระบบภายในมหาวิทยาลัย
2. เพื่อเสริมสร้างเครือข่ายการรับนักศึกษากับครูแนะแนวของโรงเรียนต่างๆ

3. เป้าหมาย

1. มีจำนวนนักศึกษาคงอยู่ไม่น้อยกว่า 12,000 คน

4. ตัวชี้วัดความสำเร็จของโครงการ (output)

ตัวชี้วัด	หน่วยนับ	ค่าเป้าหมาย
ตัวชี้วัดเชิงปริมาณ : - ร้อยละความสำเร็จการรับนักศึกษาตามแผนการรับประจำปี	ร้อยละ	100
- ร้อยละของกิจกรรมที่ดำเนินการตามแผน	ร้อยละ	80
ตัวชี้วัดเชิงคุณภาพ : ค่าเฉลี่ยความพึงพอใจของนศ.ใหม่ที่มีต่อระบบการคัดเลือก นศ.	ระดับ	มากกว่า 3.51

5. งบประมาณโครงการ

5.1 งบประมาณโครงการตามที่ได้รับการจัดสรร

ประเภทงบ	แผ่นดิน	รายได้	รวมงบประมาณที่ตั้ง(บาท)
งบประมาณที่ได้รับการจัดสรร			
1) งบบุคลากร			
2) งบดำเนินงาน			
- ตอบแทน		750,000	750,000
- ใช้สอย			
3) งบรายจ่ายอื่น			
- ตอบแทน		300,000	300,000
- ใช้สอย			
รวม		1,050,000	1,050,000
งบประมาณอื่น ๆ			
แหล่งงบ / ประเภทงบ			

6. แผนปฏิบัติงานและแผนการใช้จ่ายงบประมาณ จำแนกรายกิจกรรมภายใต้โครงการ

กิจกรรมย่อย	หน่วยนับ	แผนปฏิบัติการ		ไตรมาส 1 1 ต.ค.57-31 ธ.ค.57		ไตรมาส 2 1 ม.ค.58-31 มี.ค.58		ไตรมาส 3 1 เม.ย.58-30 มิ.ย.58		ไตรมาส 3 1 ก.ค.58-30 ก.ย.58	
		เป้าหมาย	งบประมาณที่ใช้	เป้าหมาย	งบประมาณที่ใช้	เป้าหมาย	งบประมาณที่ใช้	เป้าหมาย	งบประมาณที่ใช้	เป้าหมาย	งบประมาณที่ใช้
		1. สร้างเครือข่ายโรงเรียน/ครูแนะแนว	ครั้ง	2	300,000			2	300,000		
2. รับสมัครนศ. ภาคปกติ/ภาคพิเศษ	ครั้ง	7	450,000	1	100,000	2	100,000	2	100,000	2	150,000
3. ทูทวไล	คน	60	300,000	43	173,000	17	127,000				

อลงกรณ์ 1,2											
ทุนที่ชวน้อง											

รายละเอียดงบประมาณจำแนกรายกิจกรรม

กิจกรรม 1 สร้างเครือข่ายโรงเรียน/ครูแนะแนว

ประเภทงบ	แผ่นดิน	รายได้	รวมงบประมาณที่ตั้ง(บาท)
งบประมาณที่ได้รับการจัดสรร			
1) งบบุคลากร			
2) งบดำเนินงาน			
- ตอบแทน		300,000	300,000
- ใช้สอย			
รวม		300,000	300,000
งบประมาณอื่น ๆ			
แหล่งงบ / ประเภทงบ			

กิจกรรม 2.รับสมัครนศ.ภาคปกติ/ภาคพิเศษ

ประเภทงบ	แผ่นดิน	รายได้	รวมงบประมาณที่ตั้ง(บาท)
งบประมาณที่ได้รับการจัดสรร			
1) งบบุคลากร			
2) งบดำเนินงาน			
- ตอบแทน		450,000	450,000
- ใช้สอย			
รวม		450,000	450,000
งบประมาณอื่น ๆ			
แหล่งงบ / ประเภทงบ			

กิจกรรม 3. ทุน วไลยอลงกรณ์ 1,2 ทุนที่ชวน้อง

ประเภทงบ	แผ่นดิน	รายได้	รวมงบประมาณที่ตั้ง(บาท)
งบประมาณที่ได้รับการจัดสรร			
1) งบบุคลากร			
2) งบรายจ่ายอื่น			
- ตอบแทน		300,000	300,000
- ใช้สอย			
รวม		300,000	300,000
งบประมาณอื่น ๆ			
แหล่งงบ / ประเภทงบ			

7. สถานที่ดำเนินงาน

สำนักส่งเสริมวิชาการและงานทะเบียน มหาวิทยาลัยราชภัฏวไลยอลงกรณ์

8. ผลที่คาดว่าจะได้รับ

1. มีนักศึกษาคงอยู่ไม่น้อยกว่า 12,000 คน
2. มีเครือข่ายโรงเรียน/ครูแนะแนว
3. มีการดำเนินงานตามแผนกลยุทธ์รับสมัครนักศึกษา

9. การติดตามและประเมินผลโครงการ (วิธีการ เครื่องมือ)

1. ผลการประเมินความสำเร็จของโครงการ
2. แบบสอบถามความคิดเห็นผู้เข้าร่วมโครงการ/จากนักศึกษาใหม่

10. ผู้รับผิดชอบโครงการ

สำนักส่งเสริมวิชาการ/คณะ

แบบฟอร์มรายละเอียดโครงการ

ประจำปีงบประมาณ พ.ศ. 2558

มหาวิทยาลัยราชภัฏวไลยอลงกรณ์ ในพระบรมราชูปถัมภ์ จังหวัดปทุมธานี

แผนงาน : แผนงานบริหารจัดการและการจัดการรายได้ งานสนับสนุนการจัดการศึกษาและการบริหารสำนักงาน

ผลผลิต : ผู้สำเร็จการศึกษาด้านวิทยาศาสตร์และเทคโนโลยี ผู้สำเร็จการศึกษาด้านสังคมศาสตร์

โครงการ พัฒนาระบบงานตามหลักธรรมาภิบาล ภายใต้โครงการมหาวิทยาลัยข้อที่ 5.6.1

หน่วยงาน สำนักส่งเสริมวิชาการและงานทะเบียน

สอดคล้องกับพันธกิจมหาวิทยาลัย ข้อที่ 2

สอดคล้องกับยุทธศาสตร์มหาวิทยาลัย ข้อที่ 6

สอดคล้องกับยุทธศาสตร์ของหน่วยงาน ข้อที่ 3

1. หลักการและเหตุผล

สำนักส่งเสริมวิชาการและงานทะเบียน เป็นหน่วยงานที่มีหน้าที่ในการให้บริการด้านการสนับสนุนการจัดการศึกษา จึงจำเป็นต้องมีระบบการบริหารจัดการหน่วยงานที่ดี เพื่อรองรับการให้บริการแก่นักศึกษาได้อย่างมีประสิทธิภาพและมีความสะดวกรวดเร็ว และตอบสนองต่อนโยบายการบริหารและการพัฒนาสถาบันของมหาวิทยาลัยราชภัฏวไลยอลงกรณ์ ในพระบรมราชูปถัมภ์ จังหวัดปทุมธานี สำนักส่งเสริมวิชาการและงานทะเบียน จึงได้จัดทำโครงการสนับสนุนการจัดการศึกษาและการบริหารสำนักงาน เพื่อปรับปรุง พัฒนาสภาพแวดล้อมในหน่วยงาน และพัฒนาประสิทธิภาพ คุณภาพการบริการภายในหน่วยงาน

2. วัตถุประสงค์

เพื่อสนับสนุน ส่งเสริมการดำเนินงานตามภารกิจของสำนักในด้านการพัฒนาศักยภาพอาจารย์ การบริการวิชาการให้กับนักศึกษาภาคปกติและภาคพิเศษ และพัฒนาประสิทธิภาพ คุณภาพการบริการภายในหน่วยงานให้ผู้รับบริการมีความพึงพอใจสูงสุด

3. เป้าหมาย

คณาจารย์ นักศึกษา บุคลากรทั่วไป และบุคลากรของสำนักส่งเสริมวิชาการและงานทะเบียน

4. ตัวชี้วัดความสำเร็จของโครงการ (output)

ตัวชี้วัด	หน่วยนับ	ค่าเป้าหมาย
ตัวชี้วัดเชิงปริมาณ :		
ร้อยละของกิจกรรมที่ดำเนินการตามแผน	ร้อยละ	ร้อยละ 80
ตัวชี้วัดเชิงคุณภาพ :		
ระดับความพึงพอใจของผู้รับบริการ	ระดับ	ระดับ 4

5. งบประมาณโครงการ

5.1 งบประมาณโครงการตามที่ได้รับการจัดสรร

ประเภทงบ	แผ่นดิน	รายได้	รวมงบประมาณที่ตั้ง(บาท)
งบประมาณที่ได้รับการจัดสรร			
1) งบบุคลากร			
2) งบดำเนินงาน			
- ตอบแทน		70,000	70,000
- ใช้สอย		200,000	200,000
- วัสดุ		1,350,000	1,350,000
- สาธารณูปโภค		25,000	25,000
3) งบลงทุน			
- ครุภัณฑ์		150,000	150,000
- สิ่งก่อสร้าง			
4) งบอุดหนุน			
- ตอบแทน			
- ใช้สอย			
- วัสดุ			
5) งบรายจ่ายอื่น			
- ตอบแทน			
- ใช้สอย			
- วัสดุ			
รวม		1,795,000	1,795,000

6. แผนปฏิบัติงานและแผนการใช้จ่ายงบประมาณ จำแนกรายกิจกรรมภายใต้โครงการ

กิจกรรมย่อย	หน่วย นับ	แผนปฏิบัติการ		ไตรมาส 1 1 ต.ค.57-31 ธ.ค.57		ไตรมาส 2 1 ม.ค.58-31 มี.ค.58		ไตรมาส 3 1 เม.ย.58-30 มิ.ย.58		ไตรมาส 3 1 ก.ค.58-30 ก.ย.58	
		เป้าหมาย	งบประมาณ ที่ใช้	เป้าหมาย	งบประมาณ ที่ใช้	เป้าหมาย	งบประมาณ ที่ใช้	เป้าหมาย	งบประมาณ ที่ใช้	เป้าหมาย	งบประมาณ ที่ใช้
1. ค่า สาธารณูปโภค	ครั้ง	12	25,000	3	7,000	3	6,000	3	6,000	3	6,000
2. จัดหาวัสดุ สำนักงาน	ครั้ง	12	1,200,000	3	300,000	3	300,000	3	300,000	3	300,000
3. จัดหาครุภัณฑ์ สำนักงาน	ครั้ง	1	150,000			1	150,000				
4. ค่าตอบแทน/ ใช้สอยบริหาร สำนักงาน	ครั้ง	12	170,000	3	40,000	3	40,000	3	40,000	3	50,000
5. ปรับปรุง สำนักงาน	ครั้ง	1	100,000					1	100,000		
6. งาน พระราชทาน ปริญญาบัตร	ครั้ง	1	150,000							1	150,000

รายละเอียดงบประมาณจําแนกรายกิจกรรม

กิจกรรม 1 ค่าสาธารณูปโภค

ประเภทงบ	แผ่นดิน	รายได้	รวมงบประมาณที่ตั้ง(บาท)
งบประมาณที่ได้รับการจัดสรร			
1) งบบุคลากร			
2) งบดำเนินงาน			
- ตอบแทน			
- วัสดุ			
- สาธารณูปโภค		25,000	25,000
รวม		25,000	25,000

กิจกรรม 2 จัดหาวัสดุสำนักงาน

ประเภทงบ	แผ่นดิน	รายได้	รวมงบประมาณที่ตั้ง(บาท)
งบประมาณที่ได้รับการจัดสรร			
1) งบบุคลากร			
2) งบดำเนินงาน			
- ตอบแทน			
- วัสดุ		1,200,000	1,200,000
- สาธารณูปโภค			
รวม		1,200,000	1,200,000

กิจกรรม 3 จัดหาครุภัณฑ์สำนักงาน

ประเภทงบ	แผ่นดิน	รายได้	รวมงบประมาณที่ตั้ง(บาท)
งบประมาณที่ได้รับการจัดสรร			
1) งบบุคลากร			
2) งบดำเนินงาน			
- ตอบแทน			
- วัสดุ			
- สาธารณูปโภค			
3) งบลงทุน			
- ครุภัณฑ์		150,000	150,000
- สิ่งก่อสร้าง			
รวม		150,000	150,000

กิจกรรม 4 ค่าตอบแทน/ใช้สอยบริหารสำนักงาน

ประเภทงบ	แผ่นดิน	รายได้	รวมงบประมาณที่ตั้ง(บาท)
งบประมาณที่ได้รับการจัดสรร			
1) งบบุคลากร			
2) งบดำเนินงาน			
- ตอบแทน		70,000	70,000
- ใช้สอย		100,000	100,000
- วัสดุ			
- สาธารณูปโภค			
รวม		170,000	170,000

กิจกรรม 5 ปรับปรุงสำนักงาน

ประเภทงบ	แผ่นดิน	รายได้	รวมงบประมาณที่ตั้ง(บาท)
งบประมาณที่ได้รับการจัดสรร			
1) งบบุคลากร			
2) งบดำเนินงาน			
- ตอบแทน			
- ใช้สอย		50,000	50,000
- วัสดุ		50,000	50,000
- สาธารณูปโภค			
รวม		100,000	100,000

กิจกรรม 6 งานพระราชทานปริญญาบัตร

ประเภทงบ	แผ่นดิน	รายได้	รวมงบประมาณที่ตั้ง(บาท)
งบประมาณที่ได้รับการจัดสรร			
1) งบบุคลากร			
2) งบดำเนินงาน			
- ตอบแทน			
- ใช้สอย			
- วัสดุ		150,000	150,000
- สาธารณูปโภค			
3) งบลงทุน			
- ครุภัณฑ์			
- สิ่งก่อสร้าง			
รวม		150,000	150,000

7. สถานที่ดำเนินงาน

สำนักส่งเสริมวิชาการและงานทะเบียน ชั้น 2 อาคาร 100 ปี สมเด็จพระศรีนครินทร์

8. ผลที่คาดว่าจะได้รับ

สำนักส่งเสริมวิชาการและงานทะเบียน มีระบบการบริหารจัดการอย่างมีประสิทธิภาพและมีคุณภาพได้รับความพึงพอใจจากผู้ใช้บริการร้อยละ 80 ขึ้นไป

9. การติดตามและประเมินผลโครงการ (วิธีการ เครื่องมือ)

1. สํารวจความคิดเห็นจากผู้รับบริการ เช่น นักศึกษา คณาจารย์ บุคคลภายนอก
2. สรุป วิเคราะห์โครงการภายใต้ตัวชี้วัดเชิงปริมาณ คุณภาพ ระยะเวลาและต้นทุน

10. ผู้รับผิดชอบโครงการ

สำนักส่งเสริมวิชาการและงานทะเบียน

แบบฟอร์มรายละเอียดโครงการ

ประจำปีงบประมาณ พ.ศ. 2558

มหาวิทยาลัยราชภัฏวไลยอลงกรณ์ ในพระบรมราชูปถัมภ์ จังหวัดปทุมธานี

แผนงาน : ยกระดับคุณภาพและมาตรฐานการศึกษา

ผลผลิต : ผู้สำเร็จการศึกษาด้านวิทยาศาสตร์และเทคโนโลยี ผู้สำเร็จการศึกษาด้านสังคมศาสตร์

โครงการ พัฒนาระบบ กลไก การพัฒนาหลักสูตรและการบริหารหลักสูตร ภายใต้โครงการมหาวิทยาลัย
ข้อที่ 6.1.1

หน่วยงาน สำนักส่งเสริมวิชาการและงานทะเบียน

สอดคล้องกับพันธกิจมหาวิทยาลัย ข้อที่ 1

สอดคล้องกับยุทธศาสตร์มหาวิทยาลัย ข้อที่ 6

สอดคล้องกับยุทธศาสตร์ของหน่วยงาน ข้อที่ 3

1. หลักการและเหตุผล

มหาวิทยาลัยราชภัฏวไลยอลงกรณ์ ในพระบรมราชูปถัมภ์ จังหวัดปทุมธานี เป็นสถาบันอุดมศึกษาของรัฐที่จะต้องดำเนินการให้มีประสิทธิภาพและประสิทธิผล ตอบสนองต่อการพัฒนาเศรษฐกิจ สังคมของประเทศ เนื่องจากได้รับการจัดสรรงบประมาณจากรัฐ การใช้จ่ายงบประมาณจะต้องได้รับการกำกับ ตรวจสอบให้คุ้มค่า นอกจากนี้ต้องรับการตรวจประเมินจากองค์กรต่าง ๆ เช่น สกอ. และ สมศ. ที่ต้องกำกับ ตรวจสอบการจัดการศึกษาให้มีคุณภาพมาตรฐาน ตามกรอบมาตรฐานการศึกษาระดับอุดมศึกษา ดังนั้น การมีระบบ กลไก กำกับติดตามการดำเนินงานของหลักสูตร การพัฒนาคุณภาพการจัดการศึกษาโดยส่งเสริมพัฒนาอาจารย์เกี่ยวกับเทคนิคการสอน การจัดการเรียนการสอนที่เน้นผู้เรียนเป็นสำคัญ การพัฒนาอาจารย์ใหม่และการดำเนินงานวิชาการ การบริหารจัดการมหาวิทยาลัยจึงมีความจำเป็น เพื่อเพิ่มศักยภาพในการแข่งขันประเทศ ตอบสนองต่อความต้องการพัฒนาทรัพยากรมนุษย์ของชาติ

จากหลักการและเหตุผลข้างต้น มหาวิทยาลัยราชภัฏวไลยอลงกรณ์ ในพระบรมราชูปถัมภ์ จังหวัดปทุมธานี จึงได้มีโครงการพัฒนาระบบ กลไก การพัฒนาหลักสูตรและการบริหารหลักสูตรขึ้น

2. วัตถุประสงค์

1. เพื่อพัฒนาระบบ กลไก การติดตามผลการดำเนินงานของหลักสูตร และงานวิชาการต่างๆ
2. เพื่อเสริมสร้างความเข้มแข็งและพัฒนาศักยภาพของอาจารย์ใหม่

3. เป้าหมาย

1. มีระบบกลไกการติดตามงานวิชาการอย่างมีประสิทธิภาพ
2. มีการอบรมอาจารย์ใหม่ทุกคน

4. ตัวชี้วัดความสำเร็จของโครงการ (output)

ตัวชี้วัด	หน่วยนับ	ค่าเป้าหมาย
ตัวชี้วัดเชิงปริมาณ : - มีการประชุมสภาวิชาการเพื่อพิจารณาการดำเนินงานหลักสูตร การดำเนินงานวิชาการ - ระดับความสำเร็จของโครงการอบรมอาจารย์ใหม่	ครั้ง ร้อยละ	12 80
ตัวชี้วัดเชิงคุณภาพ : อาจารย์มีคุณภาพการสอนเพิ่มขึ้น	ระดับ	มากกว่า 3.51

5. งบประมาณโครงการ

5.1 งบประมาณโครงการตามที่ได้รับการจัดสรร

ประเภทงบ	แผ่นดิน	รายได้	รวมงบประมาณที่ตั้ง(บาท)
งบประมาณที่ได้รับการจัดสรร			
1) งบบุคลากร			
2) งบดำเนินงาน			
- ตอบแทน		420,000	420,000
- ใช้สอย		224,000	224,000
- วัสดุ		86,000	86,000
รวม		730,000	730,000
งบประมาณอื่น ๆ			
แหล่งงบ / ประเภทงบ			

6. แผนปฏิบัติงานและแผนการใช้จ่ายงบประมาณ จำแนกรายกิจกรรมภายใต้โครงการ

กิจกรรมย่อย	หน่วยนับ	แผนปฏิบัติการ		ไตรมาส 1 1 ต.ค.57-31 ธ.ค.57		ไตรมาส 2 1 ม.ค.58-31 มี.ค.58		ไตรมาส 3 1 เม.ย.58-30 มิ.ย.58		ไตรมาส 3 1 ก.ค.58-30 ก.ย.58	
		เป้าหมาย	งบประมาณที่ใช้	เป้าหมาย	งบประมาณที่ใช้	เป้าหมาย	งบประมาณที่ใช้	เป้าหมาย	งบประมาณที่ใช้	เป้าหมาย	งบประมาณที่ใช้
		1. ประชุมสภาวิชาการเดือนละ1ครั้ง	ครั้ง	12	330,000	3	82,500	3	82,500	3	82,500
2.อบรมอาจารย์ใหม่	ครั้ง	1	320,000			1	320,000				
3.อบรมกลยุทธ์การสอนที่ยึดผู้เรียนเป็นสำคัญ	ครั้ง	1	30,000	1	30,000						
4.อบรมเทคนิคการสอน/การวัดและ	ครั้ง	1						1	50,000		

ประเมินผล การศึกษา											
-----------------------	--	--	--	--	--	--	--	--	--	--	--

รายละเอียดงบประมาณจำแนกรายกิจกรรม

กิจกรรม 1 ประชุมสภาวิชาการ

ประเภทงบ	แผ่นดิน	รายได้	รวมงบประมาณที่ตั้ง(บาท)
งบประมาณที่ได้รับการจัดสรร			
1) งบบุคลากร			
2) งบดำเนินงาน			
- ตอบแทน		330,000	330,000
- วัสดุ			
รวม		330,000	330,000
งบประมาณอื่น ๆ			
แหล่งงบ / ประเภทงบ			

กิจกรรม 2. อบรมอาจารย์ใหม่

ประเภทงบ	แผ่นดิน	รายได้	รวมงบประมาณที่ตั้ง(บาท)
งบประมาณที่ได้รับการจัดสรร			
1) งบบุคลากร			
2) งบดำเนินงาน			
- ตอบแทน		320,000	320,000
- วัสดุ			
รวม		320,000	320,000
งบประมาณอื่น ๆ			
แหล่งงบ / ประเภทงบ			

กิจกรรม 3 อบรมกลยุทธ์การสอนที่ยึดผู้เรียนเป็นสำคัญ

ประเภทงบ	แผ่นดิน	รายได้	รวมงบประมาณที่ตั้ง(บาท)
งบประมาณที่ได้รับการจัดสรร			
1) งบบุคลากร			
2) งบดำเนินงาน			
- ตอบแทน		30,000	30,000
- วัสดุ			
รวม		30,000	30,000
งบประมาณอื่น ๆ			

แหล่งงบประมาณ / ประเภทงบ			

กิจกรรม 4 อบรมเทคนิคการสอน/การวัดและประเมินผลการศึกษา

ประเภทงบ	แผ่นดิน	รายได้	รวมงบประมาณที่ตั้ง(บาท)
งบประมาณที่ได้รับการจัดสรร			
1) งบบุคลากร			
2) งบดำเนินงาน			
- ตอบแทน		50,000	50,000
- ใช้จ่าย			
รวม		50,000	50,000
งบประมาณอื่น ๆ			
แหล่งงบประมาณ / ประเภทงบ			

7. สถานที่ดำเนินงาน

สำนักส่งเสริมวิชาการและงานทะเบียน มหาวิทยาลัยราชภัฏวไลยอลงกรณ์

8. ผลที่คาดว่าจะได้รับ

1. มีการกำกับติดตามการดำเนินงานของหลักสูตร และการดำเนินงานวิชาการของมหาวิทยาลัย
2. มีการอบรมอาจารย์ใหม่ทุกคน
3. มีการดำเนินงานตามแผนกลยุทธ์รับสมัครนักศึกษา

9. การติดตามและประเมินผลโครงการ (วิธีการ เครื่องมือ)

1. รายงานการประชุมสภาวิชาการ
2. แบบสอบถามความคิดเห็นผู้เข้าร่วมโครงการ

10. ผู้รับผิดชอบโครงการ

สำนักส่งเสริมวิชาการ/คณะ

<p>กณพ. 01 โครงการหลัก</p>

แบบฟอร์มรายละเอียดโครงการ
ประจำปีงบประมาณ พ.ศ. 2558
มหาวิทยาลัยราชภัฏวไลยอลงกรณ์ ในพระบรมราชูปถัมภ์ จังหวัดปทุมธานี

แผนงาน : ยกระดับคุณภาพและมาตรฐานการศึกษา

ผลผลิต : ผู้สำเร็จการศึกษาด้านวิทยาศาสตร์และเทคโนโลยี ผู้สำเร็จการศึกษาด้านสังคมศาสตร์

โครงการ พัฒนาอาจารย์และบุคลากรสายสนับสนุนให้เป็นที่ไปตามเกณฑ์มาตรฐาน ข้อที่ 6.2.1

หน่วยงาน สำนักส่งเสริมวิชาการและงานทะเบียน

สอดคล้องกับพันธกิจมหาวิทยาลัย ข้อที่ 1,2

สอดคล้องกับยุทธศาสตร์มหาวิทยาลัย ข้อที่ 6

สอดคล้องกับยุทธศาสตร์ของหน่วยงาน ข้อที่ 3

1. หลักการและเหตุผล

การพัฒนามหาวิทยาลัยที่สำคัญประการหนึ่ง คือการพัฒนาบุคลากรของมหาวิทยาลัย ซึ่งบุคลากรเป็นกลไกสำคัญในการนำมหาวิทยาลัยให้บรรลุเป้าหมายในการเป็นมหาวิทยาลัยชั้นนำ ดังนั้นการพัฒนา ส่งเสริมและสนับสนุนให้บุคลากรมีความรู้ เชี่ยวชาญในสาขาวิชาชีพ เป็นที่ยอมรับในวงวิชาการ และมีความก้าวหน้าในตำแหน่งวิชาการในเวลาที่เหมาะสม จึงเป็นสิ่งจำเป็นและสำคัญอย่างยิ่งต่อการพัฒนา มหาวิทยาลัย การสนับสนุนและส่งเสริมให้บุคลากรได้รับตำแหน่งทางวิชาการหรือทางสายวิชาชีพที่สูงขึ้น นอกจากจะเป็นการสร้างขวัญกำลังใจให้กับบุคลากรแล้ว เป็นการสนับสนุนส่งเสริมให้ผู้บริหาร คณาจารย์ บุคลากร ปฏิบัติงานตามบทบาทหน้าที่ได้อย่างดียิ่ง เป็นสิ่งสำคัญที่แสดงถึงความก้าวหน้าและความเป็นเลิศของมหาวิทยาลัย ซึ่งเป็นปัจจัยที่สำคัญยิ่งในการพัฒนาไปสู่การเป็นมหาวิทยาลัยชั้นนำด้วยความภาคภูมิใจ

มหาวิทยาลัยราชภัฏวไลยอลงกรณ์ ในพระบรมราชูปถัมภ์ จังหวัดปทุมธานี ได้กำหนดนโยบายและพันธกิจในการพัฒนาศักยภาพของอาจารย์ให้เป็นที่ไปตามเกณฑ์มาตรฐานการศึกษา จากข้อมูลในปัจจุบันพบว่าอาจารย์ยังมีตำแหน่งวิชาการและวุฒิปริญญาเอกไม่เป็นที่ไปตามเกณฑ์มาตรฐาน จากเหตุผลดังกล่าว มหาวิทยาลัยจำเป็นต้องจัดโครงการพัฒนาอาจารย์และบุคลากรสายสนับสนุนให้เป็นที่ไปตามเกณฑ์มาตรฐาน ขึ้น

2. วัตถุประสงค์

1. เพื่อเสริมสร้างความเข้มแข็งด้านวิชาการ และพัฒนาศักยภาพของอาจารย์ในการเข้าสู่ตำแหน่งทางวิชาการที่สูงขึ้น

3. เป้าหมาย

1. คณาจารย์มีตำแหน่งทางวิชาสูงขึ้นร้อยละ 5
2. ผู้บริหารและบุคลากรได้รับการพัฒนาความรู้ ประสบการณ์ ร้อยละ 80
3. เสริมสร้างองค์การแห่งการเรียนรู้

4. ตัวชี้วัดความสำเร็จของโครงการ (output)

ตัวชี้วัด	หน่วยนับ	ค่าเป้าหมาย
ตัวชี้วัดเชิงปริมาณ : - คณาจารย์มีตำแหน่งทางวิชาสูงขึ้น -ผู้บริหาร คณาจารย์ และบุคลากรได้รับการพัฒนาความรู้ ประสบการณ์	ร้อยละ ร้อยละ	5 80
ตัวชี้วัดเชิงคุณภาพ : -		

5. งบประมาณโครงการ

5.1 งบประมาณโครงการตามที่ได้รับการจัดสรร

ประเภทงบ	แผ่นดิน	รายได้	รวมงบประมาณที่ตั้ง(บาท)
งบประมาณที่ได้รับการจัดสรร			
1) งบบุคลากร			
2) งบดำเนินงาน			
- ตอบแทน		350,000	350,000
- ใช้สอย		224,000	224,000
- วัสดุ		176,000	176,000
รวม		750,000	750,000
งบประมาณอื่น ๆ			
แหล่งงบ / ประเภทงบ			

6. แผนปฏิบัติงานและแผนการใช้จ่ายงบประมาณ จำแนกรายกิจกรรมภายใต้โครงการ

กิจกรรมย่อย	หน่วย นับ	แผนปฏิบัติการ		ไตรมาส 1 1 ต.ค.57-31 ธ.ค.57		ไตรมาส 2 1 ม.ค.58-31 มี.ค.58		ไตรมาส 3 1 เม.ย.58-30 มิ.ย.58		ไตรมาส 3 1 ก.ค.58-30 ก.ย.58	
		เป้าหมาย	งบประมาณ ที่ใช้	เป้าหมาย	งบประมาณ ที่ใช้	เป้าหมาย	งบประมาณ ที่ใช้	เป้าหมาย	งบประมาณ ที่ใช้	เป้าหมาย	งบประมาณ ที่ใช้
1. ค่าใช้จ่าย การไปราชการ ฝึกอบรม ศึกษา ดูงาน	คน	19	150,000	4	10,000	16	120,000	4	10,000	4	10,000
2. อบรมการ เขียนเอกสาร ประกอบการ สอน/บทความ วิชาการ	ครั้ง	1	30,000			1	30,000				
3. อบรมการ เขียนตำรา/ หนังสือ	ครั้ง	1	70,000	1	70,000						
4. ค่าปฏิบัติ ผลงานวิชาการ	ครั้ง	1	300,000					1	300,000		

5.โครงการ วารสารวไลย อลงกรณ์บริ ทัศน์	เพิ่ม	2	200,000	1	100,000			1	100,000		
--	-------	---	---------	---	---------	--	--	---	---------	--	--

รายละเอียดงบประมาณจำแนกรายกิจกรรม

กิจกรรม 1 ค่าใช้จ่ายการไปราชการ ฝึกอบรม ศึกษาดูงาน

ประเภทงบ	แผ่นดิน	รายได้	รวมงบประมาณที่ตั้ง(บาท)
งบประมาณที่ได้รับการจัดสรร			
1) งบบุคลากร			
2) งบดำเนินงาน			
- วัสดุ		140,000	140,000
- วัสดุ		10,000	10,000
รวม		150,000	150,000
งบประมาณอื่น ๆ			
แหล่งงบ / ประเภทงบ			

กิจกรรม 2 อบรมการเขียนเอกสารประกอบการสอน/บทความวิชาการ

ประเภทงบ	แผ่นดิน	รายได้	รวมงบประมาณที่ตั้ง(บาท)
งบประมาณที่ได้รับการจัดสรร			
1) งบบุคลากร			
2) งบดำเนินงาน			
- ตอบแทน		10,000	10,000
- วัสดุ		4,000	4,000
- วัสดุ		16,000	16,000
รวม		50,000	50,000
งบประมาณอื่น ๆ			
แหล่งงบ / ประเภทงบ			

กิจกรรม 3 อบรมการเขียนตำรา/หนังสือ

ประเภทงบ	แผ่นดิน	รายได้	รวมงบประมาณที่ตั้ง(บาท)
งบประมาณที่ได้รับการจัดสรร			
1) งบบุคลากร			
2) งบดำเนินงาน			
- ตอบแทน		30,000	30,000
- วัสดุ		20,000	20,000
- วัสดุ		20,000	20,000
รวม		70,000	70,000
งบประมาณอื่น ๆ			

แหล่งงบประมาณ / ประเภทงบ			

กิจกรรม 4 ค่าปฏิบัติการผลงานวิชาการ

ประเภทงบ	แผ่นดิน	รายได้	รวมงบประมาณที่ตั้ง(บาท)
งบประมาณที่ได้รับการจัดสรร			
1) งบบุคลากร			
2) งบดำเนินงาน			
- ตอบแทน		60,000	60,000
- วัสดุ		200,000	200,000
- วัสดุ		40,000	40,000
รวม		300,000	300,000
งบประมาณอื่น ๆ			
แหล่งงบประมาณ / ประเภทงบ			

กิจกรรม 5 โครงการวารสารวไลยอลงกรณ์ปริทัศน์

ประเภทงบ	แผ่นดิน	รายได้	รวมงบประมาณที่ตั้ง(บาท)
งบประมาณที่ได้รับการจัดสรร			
1) งบบุคลากร			
2) งบดำเนินงาน			
- ตอบแทน		110,000	110,000
- วัสดุ		90,000	90,000
รวม		200,000	200,000
งบประมาณอื่น ๆ			
แหล่งงบประมาณ / ประเภทงบ			

7. สถานที่ดำเนินงาน

สำนักส่งเสริมวิชาการและงานทะเบียน มหาวิทยาลัยราชภัฏวไลยอลงกรณ์

8. ผลที่คาดว่าจะได้รับ

1. คณาจารย์มีตำแหน่งทางวิชาการสูงขึ้น
2. มีการเสริมสร้างองค์การแห่งการเรียนรู้

9. การติดตามและประเมินผลโครงการ (วิธีการ เครื่องมือ)

1. สรุปรายงานผลการดำเนินโครงการ
2. แบบสอบถามความคิดเห็นผู้เข้าร่วมโครงการ

10. ผู้รับผิดชอบโครงการ

สำนักส่งเสริมวิชาการ/คณะ

กนผ. 01
โครงการหลัก

แบบฟอร์มรายละเอียดโครงการ

ประจำปีงบประมาณ พ.ศ. 2558

มหาวิทยาลัยราชภัฏวไลยอลงกรณ์ ในพระบรมราชูปถัมภ์ จังหวัดปทุมธานี

แผนงาน : ยกระดับคุณภาพและมาตรฐานการศึกษา

ผลผลิต : ผู้สำเร็จการศึกษาด้านวิทยาศาสตร์และเทคโนโลยี ผู้สำเร็จการศึกษาด้านสังคมศาสตร์

โครงการ พัฒนากิจกรรมเสริมสร้างพฤติกรรมด้านคุณธรรมจริยธรรมตามอัตลักษณ์ ข้อที่ 6.1.1

หน่วยงาน สำนักส่งเสริมวิชาการและงานทะเบียน

สอดคล้องกับพันธกิจมหาวิทยาลัย ข้อที่ 2

สอดคล้องกับยุทธศาสตร์มหาวิทยาลัย ข้อที่ 6

สอดคล้องกับยุทธศาสตร์ของหน่วยงาน ข้อที่ 3

1. หลักการและเหตุผล

การพัฒนาศักยภาพนักศึกษาจากระบบการศึกษาแบบบูรณาการหลักสูตรการเรียนการสอน ร่วมกับสถานประกอบการอีกรูปแบบหนึ่งคือการสนับสนุนให้นักศึกษาเข้าปฏิบัติงานแบบสหกิจศึกษา โดยเน้นการปฏิบัติโครงการต่างๆ อย่างเป็นระบบบูรณาการจากการเรียนเพื่อแก้ไขปัญหาให้กับสถานประกอบการ ซึ่งจะทำให้นักศึกษาได้รับความรู้ ความเข้าใจ คำนึงกับโลกแห่งการปฏิบัติงานที่แท้จริง และอีกแนวทางหนึ่งที่มหาวิทยาลัยดำเนินการเพื่อพัฒนานักศึกษาคือการปฐมนิเทศนักศึกษาใหม่ทุกคนให้รับทราบนโยบาย ระบบการศึกษา วัฒนธรรมองค์กร เพื่อให้ศึกษาอยู่ในมหาวิทยาลัยอย่างมีความสุข สำเร็จ การศึกษาตามระยะเวลาที่กำหนดและเป็นทรัพยากรบุคคลที่ดีของมหาวิทยาลัยต่อไป ดังนั้น มหาวิทยาลัยมหาวิทยาลัยจำเป็นต้องจัดโครงการพัฒนากิจกรรมเสริมสร้างพฤติกรรมด้านคุณธรรม จริยธรรมตามอัตลักษณ์ขึ้น

2. วัตถุประสงค์

1. เพื่อเสริมสร้างความเข้มแข็งด้านวิชาการ ความรู้ ความเข้าใจระบบการศึกษาและพัฒนา ศักยภาพของนักศึกษา

3. เป้าหมาย

1. ผลิตบัณฑิตที่มีคุณภาพ

4. ตัวชี้วัดความสำเร็จของโครงการ (output)

ตัวชี้วัด	หน่วยนับ	ค่าเป้าหมาย
ตัวชี้วัดเชิงปริมาณ : - นักศึกษา คณาจารย์ สถานประกอบการมีความรู้ความเข้าใจ มีส่วนร่วมการปฏิบัติสหกิจศึกษา - นักศึกษามีความพึงพอใจต่อการให้บริการของมหาวิทยาลัย	ร้อยละ ระดับ	80 ของ เป้าหมาย 4.00
ตัวชี้วัดเชิงคุณภาพ : - ผู้เข้าร่วมโครงการได้รับความรู้ ความเข้าใจในหลักการและบทบาทของสหกิจศึกษาเพิ่มขึ้น	ระดับความ เชื่อมั่นของ ความต่าง ระหว่างก่อน และหลังการ อบรม	$P \leq 0.05$

5. งบประมาณโครงการ

5.1 งบประมาณโครงการตามที่ได้รับการจัดสรร

ประเภทงบ	แผ่นดิน	รายได้	รวมงบประมาณที่ตั้ง(บาท)
งบประมาณที่ได้รับการจัดสรร			
1) งบบุคลากร			
2) งบดำเนินงาน			
- ตอบแทน		30,000	30,000
- ใช้สอย		55,000	55,000
- วัสดุ		115,000	115,000
รวม		200,000	200,000
งบประมาณอื่น ๆ			
แหล่งงบ / ประเภทงบ			

6. แผนปฏิบัติงานและแผนการใช้จ่ายงบประมาณ จำแนกรายกิจกรรมภายใต้โครงการ

กิจกรรมย่อย	หน่วย นับ	แผนปฏิบัติการ		ไตรมาส 1 1 ต.ค.57-31 ธ.ค.57		ไตรมาส 2 1 ม.ค.58-31 มี.ค.58		ไตรมาส 3 1 เม.ย.58-30 มิ.ย.58		ไตรมาส 3 1 ก.ค.58-30 ก.ย.58	
		เป้าหมาย	งบประมาณ ที่ใช้	เป้าหมาย	งบประมาณ ที่ใช้	เป้าหมาย	งบประมาณ ที่ใช้	เป้าหมาย	งบประมาณ ที่ใช้	เป้าหมาย	งบประมาณ ที่ใช้
1. การ เสริมสร้างความ	ครั้ง	1	150,000			1	150,000				

เข้มแข็งด้านสห กิจศึกษา	ครั้ง	3	50,000	1	20,000			1	20,000	1	10,000
2.งาน ปฐมนิเทศ นักศึกษา											

รายละเอียดงบประมาณจำแนกรายกิจกรรม

กิจกรรม 1 การเสริมสร้างความเข้มแข็งด้านสหกิจศึกษา

ประเภทงบ	แผ่นดิน	รายได้	รวมงบประมาณที่ตั้ง(บาท)
งบประมาณที่ได้รับการจัดสรร			
1) งบบุคลากร			
2) งบดำเนินงาน			
- ตอบแทน		30,000	30,000
- ใช้สอย		40,000	40,000
- วัสดุ		80,000	80,000
รวม		150,000	150,000
งบประมาณอื่น ๆ			
แหล่งงบ / ประเภทงบ			

กิจกรรม 2.งานปฐมนิเทศนักศึกษา

ประเภทงบ	แผ่นดิน	รายได้	รวมงบประมาณที่ตั้ง(บาท)
งบประมาณที่ได้รับการจัดสรร			
1) งบบุคลากร			
2) งบดำเนินงาน			
- ใช้สอย		15,000	15,000
- วัสดุ		35,000	35,000
รวม		50,000	50,000
งบประมาณอื่น ๆ			
แหล่งงบ / ประเภทงบ			

7. สถานที่ดำเนินงาน

สำนักส่งเสริมวิชาการและงานทะเบียน มหาวิทยาลัยราชภัฏวไลยอลงกรณ์

8. ผลที่คาดว่าจะได้รับ

1. นักศึกษามีคุณภาพ มีความเชี่ยวชาญในสาขาวิชา ตรงกับความต้องการของสถานประกอบการ
2. มีการเสริมสร้างองค์การแห่งการเรียนรู้

9. การติดตามและประเมินผลโครงการ (วิธีการ เครื่องมือ)

1. สรุปรายงานผลการดำเนินโครงการ

2. แบบสอบถามความคิดเห็นผู้เข้าร่วมโครงการ

10. ผู้รับผิดชอบโครงการ

สำนักส่งเสริมวิชาการ/คณะ

กนผ. 01
โครงการหลัก

แบบฟอร์มรายละเอียดโครงการ

ประจำปีงบประมาณ พ.ศ. 2558

มหาวิทยาลัยราชภัฏวไลยอลงกรณ์ ในพระบรมราชูปถัมภ์ จังหวัดปทุมธานี

แผนงาน : แผนงานขยายโอกาสและพัฒนาคุณภาพการศึกษา งานโครงการประกันคุณภาพการศึกษาภายใน

ผลผลิต : ผู้สำเร็จการศึกษาด้านวิทยาศาสตร์และเทคโนโลยี และด้านสังคมศาสตร์

โครงการ พัฒนาระบบและกลไกการประกันคุณภาพการศึกษา ภายใต้โครงการมหาวิทยาลัยข้อที่ 6.5.1

หน่วยงาน สำนักส่งเสริมวิชาการและงานทะเบียน

สอดคล้องกับพันธกิจมหาวิทยาลัย ข้อที่ 2

สอดคล้องกับยุทธศาสตร์มหาวิทยาลัย ข้อที่ 6

สอดคล้องกับยุทธศาสตร์ของหน่วยงาน ข้อที่ 3

1. หลักการและเหตุผล

ตามพระราชบัญญัติการศึกษาแห่งชาติ พ.ศ. 2542 (ฉบับที่ 2) พ.ศ. 2545 หมวดที่ 6 ว่าด้วยมาตรฐาน การประกันคุณภาพการศึกษา มาตรา 47 กำหนดให้มีระบบการประกันคุณภาพการศึกษาเพื่อพัฒนาคุณภาพและมาตรฐานการศึกษาทุกระดับ ประกอบด้วยระบบการประกันคุณภาพภายในและระบบการประกันคุณภาพ ภายนอกนั้น มหาวิทยาลัยราชภัฏวไลยอลงกรณ์ ในพระบรมราชูปถัมภ์ จังหวัดปทุมธานี ได้มีนโยบายในการยกระดับคุณภาพมาตรฐานการศึกษาในระดับชาติ ให้มหาวิทยาลัยได้รับการรับรองคุณภาพครบทุกมิติจากหน่วยงานต่าง ๆ ในระดับดีขึ้น

ดังนั้นเพื่อตอบสนองต่อนโยบายการยกระดับคุณภาพมาตรฐานการศึกษาในระดับชาติ ของมหาวิทยาลัยราชภัฏวไลยอลงกรณ์ ในพระบรมราชูปถัมภ์ จังหวัดปทุมธานี สำนักส่งเสริมวิชาการและงานทะเบียน จึงได้จัดทำโครงการประกันคุณภาพการศึกษาภายใน เพื่อเสริมสร้างความเข้าใจในดำเนินงานประกันคุณภาพภายในและภายนอกให้กับบุคลากรภายในสำนักส่งเสริมวิชาการและงานทะเบียน

2. วัตถุประสงค์

เพื่อเสริมสร้างความเข้าใจในดำเนินงานประกันคุณภาพภายในและภายนอกให้กับบุคลากรภายในสำนักส่งเสริมวิชาการและงานทะเบียน

3. เป้าหมาย

บุคลากรของสำนักส่งเสริมวิชาการและงานทะเบียน

4. ตัวชี้วัดความสำเร็จของโครงการ (output)

ตัวชี้วัด	หน่วยนับ	ค่าเป้าหมาย
ตัวชี้วัดเชิงปริมาณ :		
จำนวนบุคลากรสำนักส่งเสริมวิชาการและงานทะเบียนที่เข้าร่วมการพัฒนาาระบบและกลไกการประกันคุณภาพการศึกษาภายใน	คน	19
ตัวชี้วัดเชิงคุณภาพ :		
ผลการตรวจประเมินคุณภาพการศึกษาภายใน	คะแนน	4 ขึ้นไป

5. งบประมาณโครงการ

5.1 งบประมาณโครงการตามที่ได้รับการจัดสรร

ประเภทงบ	แผ่นดิน	รายได้	รวมงบประมาณที่ตั้ง (บาท)
งบประมาณที่ได้รับการจัดสรร			
1) งบดำเนินงาน			
- ตอบแทน		8,000	8,000
- ใช้สอย		5,000	5,000
- วัสดุ		12,000	12,000
รวม		25,000	25,000

6. แผนปฏิบัติงานและแผนการใช้จ่ายงบประมาณ จำแนกรายกิจกรรมภายใต้โครงการ

กิจกรรมย่อย	หน่วยนับ	แผนปฏิบัติการ		ไตรมาส 1 1 ต.ค.57-31 ธ.ค.57		ไตรมาส 2 1 ม.ค.58-31 มี.ค.58		ไตรมาส 3 1 เม.ย.58-30 มิ.ย.58		ไตรมาส 4 1 ก.ค.58-30 ก.ย.58	
		เป้าหมาย	งบประมาณที่ใช้	เป้าหมาย	งบประมาณที่ใช้	เป้าหมาย	งบประมาณที่ใช้	เป้าหมาย	งบประมาณที่ใช้		
1. โครงการพัฒนาระบบกลไกการประกันคุณภาพการศึกษา	ครั้ง	2	25,000			1	5,000	1	20,000		

รายละเอียดงบประมาณจำแนกรายกิจกรรม

กิจกรรม 1 โครงการพัฒนาระบบกลไกการประกันคุณภาพการศึกษา

ประเภทงบ	แผ่นดิน	รายได้	รวมงบประมาณที่ตั้ง(บาท)
งบประมาณที่ได้รับการจัดสรร			
1) งบดำเนินงาน			

- ตอบแทน		5,000	5,000
- วัสดุ		5,000	5,000
- วัสดุ		15,000	15,000
- สารานุกรม			
รวม		25,000	25,000

7. สถานที่ดำเนินงาน

สำนักส่งเสริมวิชาการและงานทะเบียน ชั้น 2 อาคาร 100 ปี สมเด็จพระศรีนครินทร์

8. ผลที่คาดว่าจะได้รับ

บุคลากรของสำนักงานส่งเสริมวิชาการและงานทะเบียน มีความเข้าใจในดำเนินงานประกันคุณภาพ การศึกษาภายในและภายนอก และได้รับการประเมินคุณภาพอยู่ในระดับดีมาก

9. การติดตามและประเมินผลโครงการ (วิธีการ เครื่องมือ)

1. มีคู่มือการประกันคุณภาพของสำนักส่งเสริมวิชาการและงานทะเบียน
2. สำนักส่งเสริมวิชาการและงานทะเบียน ได้รับการประเมินคุณภาพการศึกษาภายในอยู่ในระดับดีขึ้นไป

10. ผู้รับผิดชอบโครงการ

งานบริหารงานทั่วไป และบุคลากรสำนักส่งเสริมวิชาการและงานทะเบียน

ภาคผนวก

1. โครงการจัดทำแผนปฏิบัติการ
2. ผลการดำเนินงานปรับปรุงตามข้อเสนอแนะคณะกรรมการประจำส่วนราชการ
3. คำสั่งแต่งตั้งคณะกรรมการจัดทำแผนปฏิบัติการ
4. รูปภาพกิจกรรม
5. สรุปผลการประชุมคณะกรรมการประจำส่วนราชการ