



**คำร้องขอจบการศึกษา**  
**สำนักส่งเสริมวิชาการและงานทะเบียน**  
**มหาวิทยาลัยราชภัฏวไลยอลงกรณ์ ในพระบรมราชูปถัมภ์**

วันที่.....เดือน.....พ.ศ.....

เรื่อง ขอบจบการศึกษา

เรียน อธิการบดี

สิ่งที่ส่งมาด้วย 1. ใบรายงานผลการเรียน (ตรวจสอบโครงสร้าง)

2. รูปถ่ายขนาด 2 นิ้ว จำนวน 2 รูป ขนาด 1 นิ้ว จำนวน 2 รูป

ข้าพเจ้า ชื่อ - นามสกุล (ภาษาอังกฤษตัวพิมพ์ใหญ่) (MR-MRS-MISS).....

ข้าพเจ้า ชื่อ - นามสกุล (ทหาร ตำรวจ เขียนชื่อยศเต็ม) (นาย-นาง-นางสาว).....

วัน/เดือน/ปีเกิด.....รหัสประจำตัว.....นักศึกษา  ภาคปกติ  ภาคพิเศษ

เป็นนักศึกษาในหลักสูตร.....สาขาวิชา.....

ระดับปริญญาตรี.....ปี แขนงวิชา.....คณะ.....

ที่อยู่ที่สามารถติดต่อได้ทางไปรษณีย์ บ้านเลขที่.....หมู่ที่.....ซอย.....ถนน.....

ตำบล/แขวง.....อำเภอ/เขต.....จังหวัด.....รหัสไปรษณีย์.....

เบอร์โทรศัพท์ที่สามารถติดต่อได้.....E-mail.....

วุฒิเดิม  ปวช.  ม.6  ปวส.  ปวท.  อ.บธ.  อ.ศศ.  อ.วท.  ค.บ.  วท.บ.  บธ.บ.  ศศ.บ.  รป.ม.

น.บ.  ทล.บ.  บข.บ. วุฒิอื่นๆ.....

ที่ทำงาน.....

จึงเรียนมาเพื่อขอยื่นคำร้องขอจบการศึกษา

ลงชื่อ.....นักศึกษา

(.....)

...../...../.....

ระดับปริญญาตรี ภาคปกติ และ ภาคพิเศษ

ชาย ให้ถ่ายรูป โดยใช้ชุดขาวประดับด้วยแมงคอสี่เหลี่ยมลักษณะมหาวิทยาลัยหรือชุดข้าราชการและสวมครุยวิทยฐานะตามสาขาวิชา  
ของนักศึกษาที่เรียนอยู่ ไม่สวมแว่นตาสีดำ

หญิง ให้ถ่ายรูปโดยใช้ชุดนักศึกษาหรือชุดข้าราชการและสวมชุดครุยวิทยฐานะตามสาขาวิชาของนักศึกษาที่เรียนอยู่ ไม่สวมใส่เครื่องประดับ  
ไม่สวมแว่นตาสีดำ ผมยาวให้รวบผมไว้ด้านหลังให้เรียบร้อย

**ชำระเงินแล้ว**

ตามใบเสร็จเล่มที่.....เลขที่.....ลงชื่อ.....ผู้รับเงิน

หมายเหตุ 1. รูปถ่าย ถ่ายไม่เกิน 6 เดือน และเขียนชื่อ - นามสกุล และ รหัสประจำตัว หลังรูปถ่ายทุกใบ

2. กรอกที่อยู่สำหรับส่งเอกสารเกี่ยวกับงานพระราชทานปริญญาบัตรในเว็บไซต์และพิมพ์เอกสารส่งสำนักส่งเสริมวิชาการ  
และงานทะเบียน

## ขั้นตอนการขอจบการศึกษา

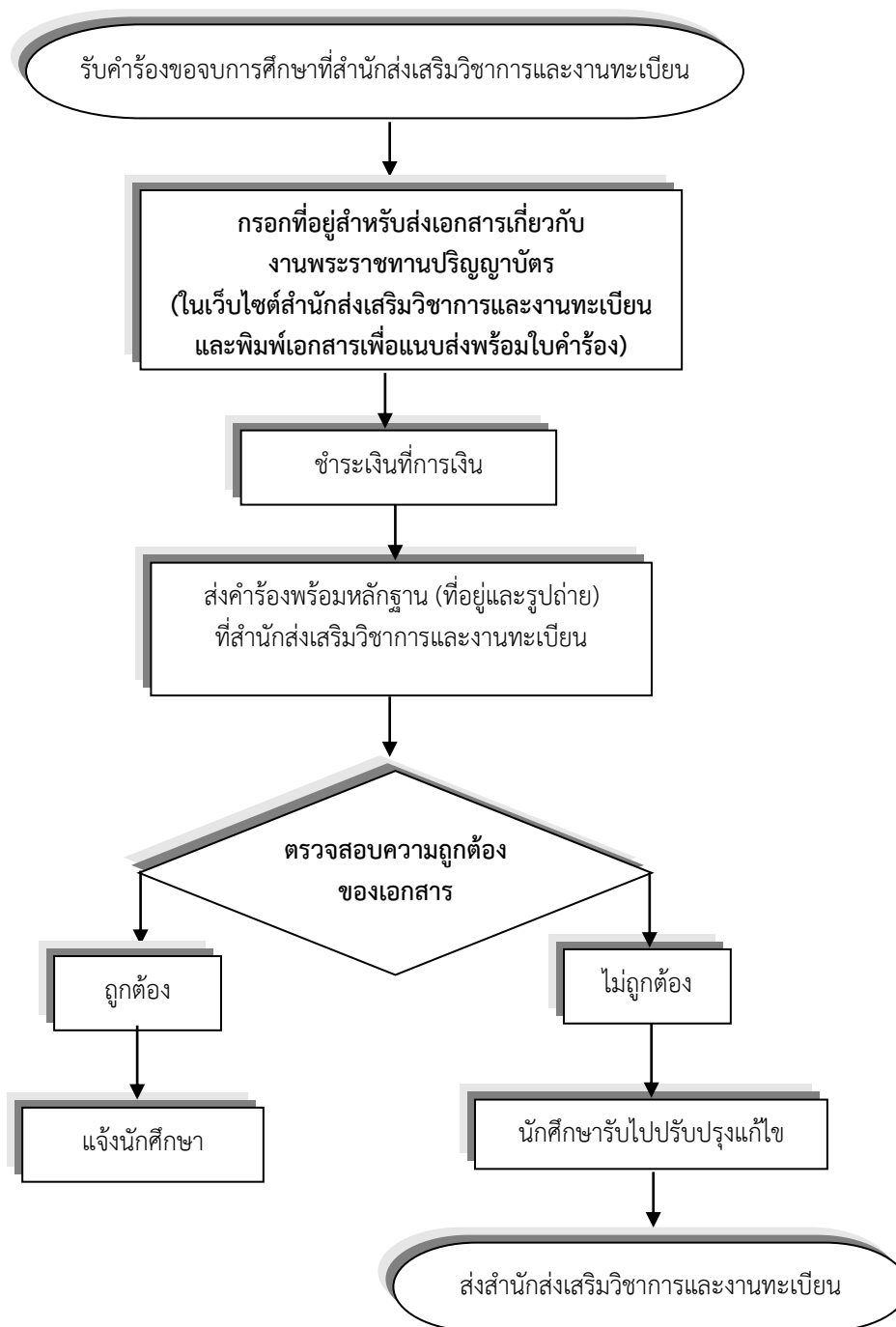

### เอกสารที่จะต้องนำส่ง สำนักส่งเสริมวิชาการและงานทะเบียน

1. คำร้องขอจบการศึกษา
2. เอกสารที่อยู่สำหรับส่งข้อมูลเกี่ยวกับงานพระราชทานปริญญาบัตร กรณีที่มีการเปลี่ยนแปลงที่อยู่หลังจากยื่นเรื่องขอจบการศึกษาแล้วให้แจ้งสำนักส่งเสริมวิชาการและงานทะเบียน
3. รูปถ่ายชุดครุยวิทยฐานตามหลักสูตรที่สำเร็จการศึกษา ขนาด 2 นิ้ว 2 รูป ขนาด 1 นิ้ว 2 รูป ถ่ายไม่เกิน 6 เดือน และเขียนชื่อ - นามสกุล และรหัสประจำตัว หลังรูปถ่ายทุกใบ