ขั้นตอนการขอเพิ่ม–ถอน รายวิชา (แบบ มรว. 06/3)
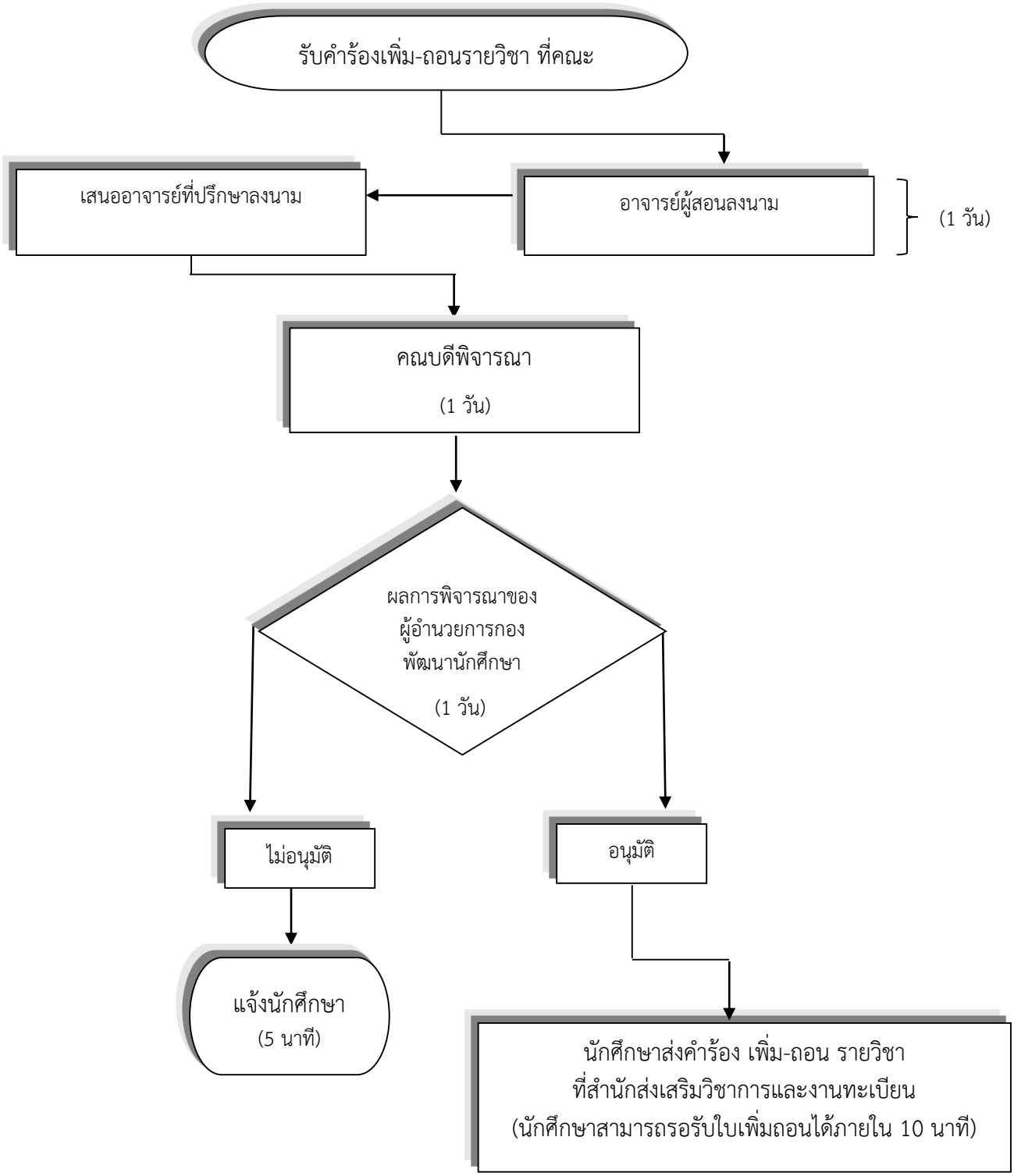
(สำหรับนักศึกษากองทุนกู้ยืมเพื่อการศึกษา (กยศ.))